



**SOCIEDAD PARA  
LA PROMOCIÓN Y  
DESARROLLO DEL  
VALLE DEL JERTE**

# VALLE DEL JERTE

PROYECTOS  
DEL GRUPO DE ACCIÓN LOCAL  
2002 - 2008



**red9x**  
*Red Extremeña de  
Desarrollo Rural*

## Qué es un Grupo de Acción Local

Un **Grupo de Acción Local** es una entidad asociativa sin ánimo de lucro en donde se encuentran representadas aquellas entidades tanto públicas como privadas que actúan sobre el territorio que constituye el ámbito de actuación de esta entidad y que de forma conjunta luchan por el desarrollo social y económico de su comarca. El principal instrumento financiero que estos Grupos han tenido a su alcance para el desarrollo de su objetivo principal han sido las iniciativas de desarrollo Rural: Leader y Proder.

Los Grupos de Acción Local se han convertido en verdaderos impulsores y dinamizadores de los territorios.

## Qué es Redex



*Red Extremeña de  
Desarrollo Rural*

**La Red Extremeña de Desarrollo Rural** se configura como una entidad sin ánimo de lucro, integrada por los 24 Grupos de Acción Local de la Comunidad Autónoma de Extremadura, que nace motivada principalmente para la consecución de dos grandes objetivos:

Por una parte, representar a sus asociados ante las diferentes administraciones implicadas en la gestión de los diferentes programas que los Grupos de Desarrollo están ejecutando en Extremadura y trabajar de forma coordinada con ellos para que las políticas de desarrollo y la aplicación de los diferentes instrumentos en los que se traducen estas políticas sean una realidad en cada uno de los territorios representados por los Grupos de Desarrollo.

Y por otra, servir de plataforma de información y servicios, foro de intercambios de experiencias y cooperación, desarrollo de proyectos de interés general para los asociados y en general, cualquier otra actividad que repercuta en el desarrollo del medio rural.

## ¿Qué es Leader+?

**LEADER** es el nombre con el que se conoce las iniciativas comunitarias de desarrollo rural de la Unión Europea. Corresponde a las siglas, en francés, “Liaisons entre activités de Developement de L’Economie Rural” “Relaciones entre Actividades de Desarrollo de la Economía Rural”. **LEADER+ (2000-2006)** ha sido la última de las tres iniciativas comunitarias que se han desarrollado.

El objetivo genérico de **LEADER+** es incitar y ayudar a los agentes del mundo rural a reflexionar sobre el potencial de su territorio en una perspectiva a más largo plazo.

Sus objetivos adicionales son la experimentación de nuevas formas de valoración del patrimonio natural y cultural, la mejora del entorno económico a fin de contribuir a la creación de empleo, y la mejora de la capacidad de organización de las respectivas comunidades rurales.

## LAS ACTIVIDADES OBJETO DE LAS AYUDAS SE ARTICULAN EN LOS SIGUIENTES EJES Y MEDIDAS:

### Eje 1. Estrategias de desarrollo:

101. Adquisición de competencias
102. Gastos de Gestión, funcionamiento administrativo y asistencia técnica
103. Servicios a la población
104. Patrimonio natural
105. Valorización de los productos locales y agrarios
106. PYMES y servicios
107. Valorización del patrimonio cultural y arquitectónico
108. Turismo
109. Otras inversiones
110. Formación y empleo

### Eje 2. Cooperación:

201. Interterritorial
202. Transnacional

Grupo de Acción Local

GOPRODEVAJE

Nombre del Grupo de Acción Local: Sociedad para la Promoción y el Desarrollo del Valle del Jerte (GOPRODEVAJE)

Denominación de la comarca: Comarca Valle del Jerte

Fecha de constitución: 11 / 1 / 1991

Número de municipios: 11

Población en 2010: 11.386 habitantes

Superficie de la comarca: 374,33 km<sup>2</sup>

Miembros del Grupo de Acción local

Socios colectivos

35 % asociados públicos

65 % asociados privados

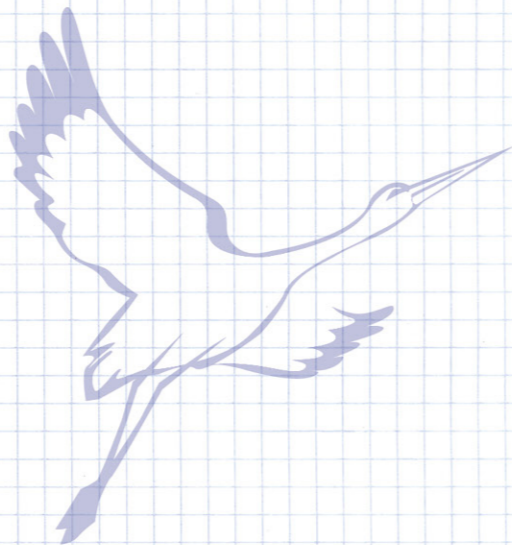

## MEDIDA 103: Servicios a la población

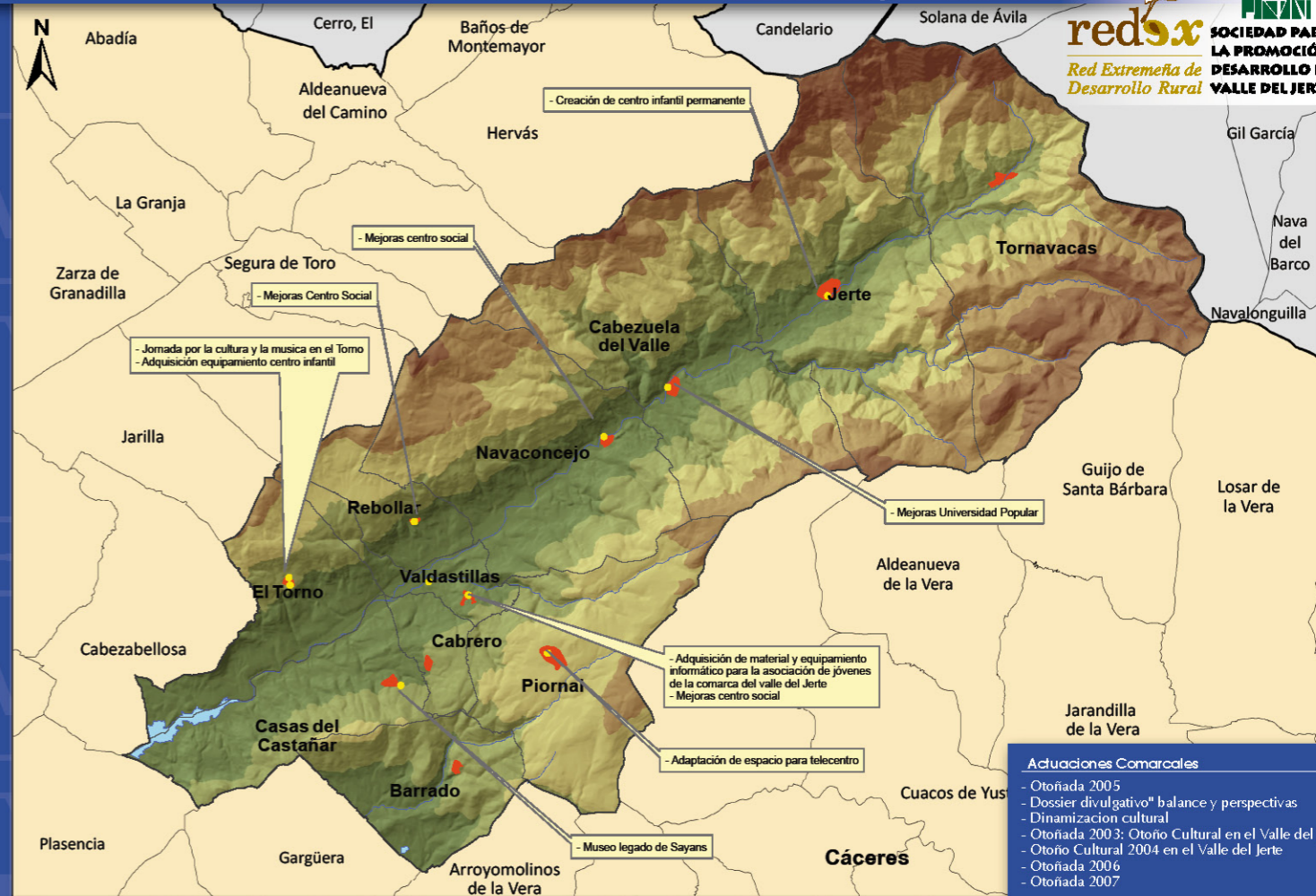

### Actuaciones Comarcales

- Otoñada 2005
- Dossier divulgativo "balance y perspectivas"
- Dinamización cultural
- Otoñada 2003: Otoño Cultural en el Valle del Jerte
- Otoño Cultural 2004 en el Valle del Jerte
- Otoñada 2006
- Otoñada 2007

## MEDIDA 104: Patrimonio natural

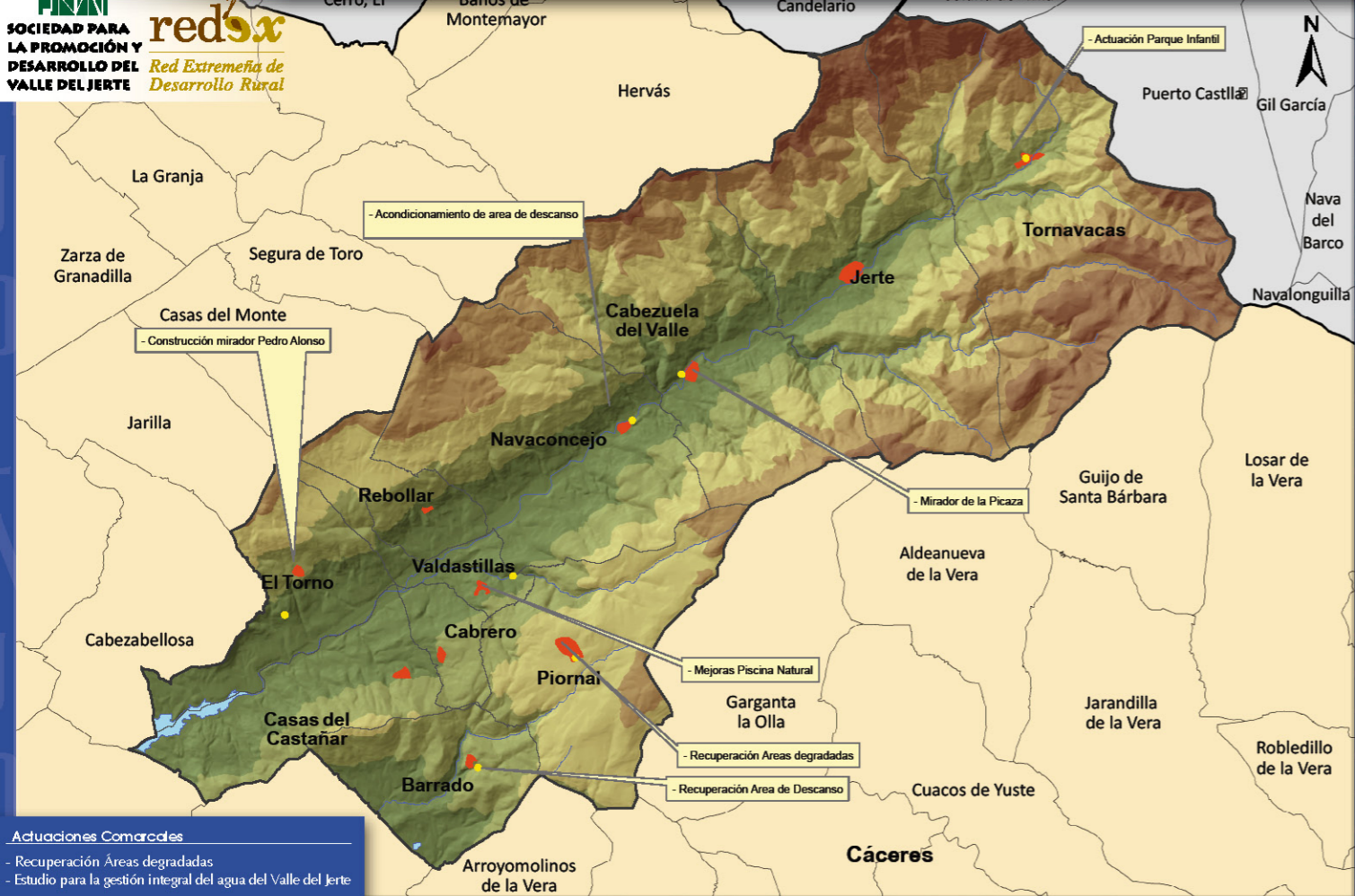

## MEDIDA 105: Valorización de los Productos Locales y Agrarios

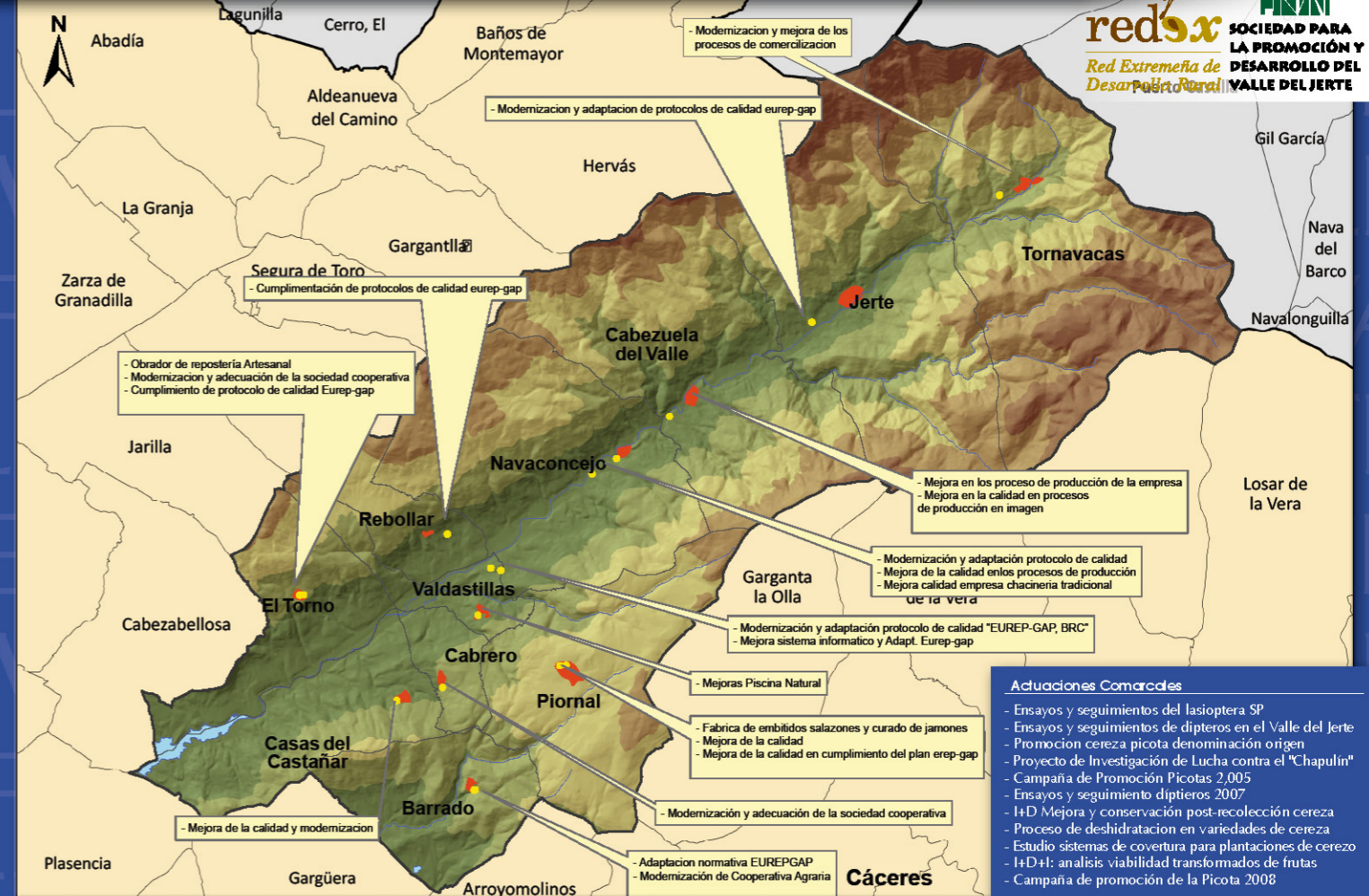

## MEDIDA 106: PYMES y Servicios

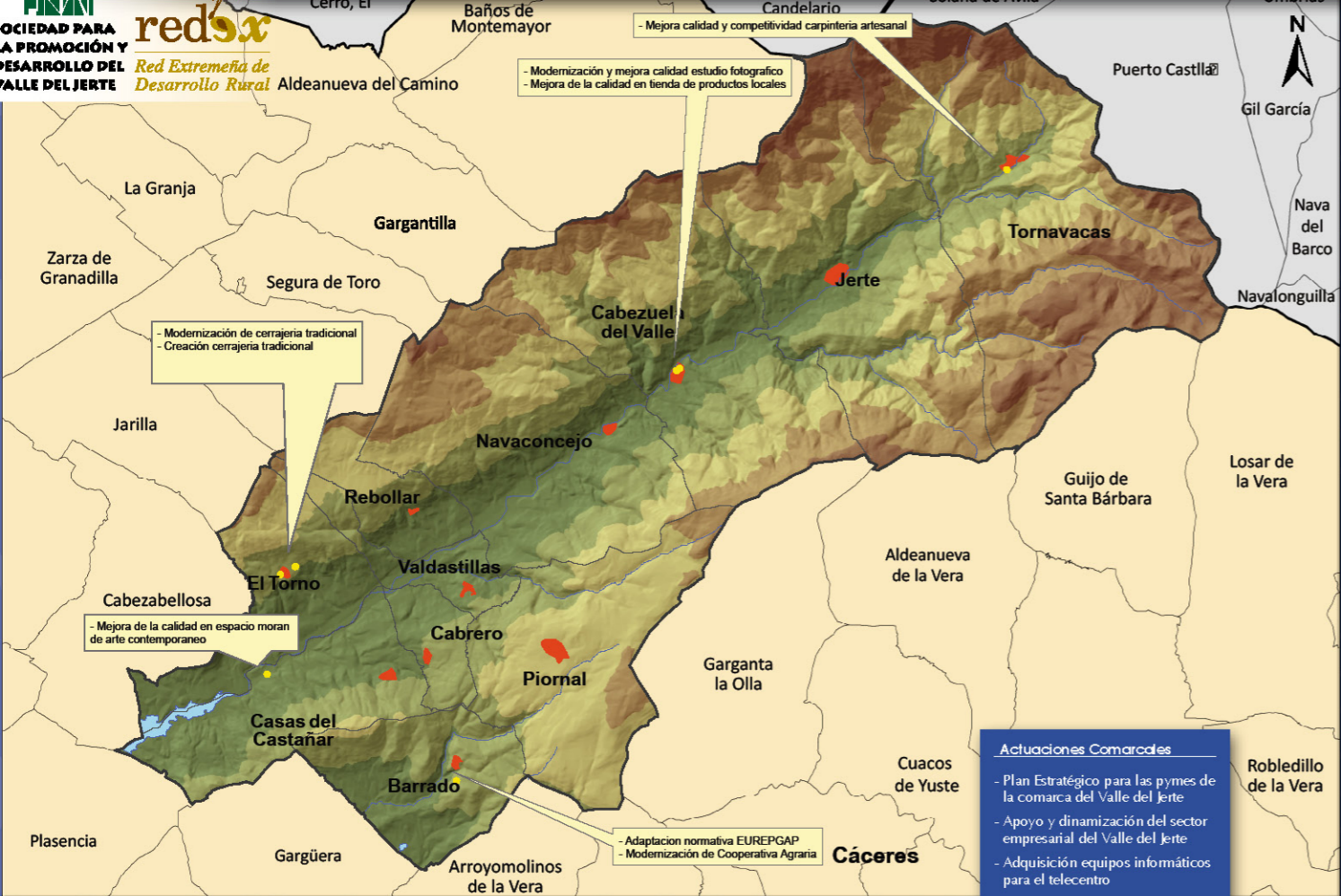

## MEDIDA 107: Valorización del patrimonio cultural y arquitectónico

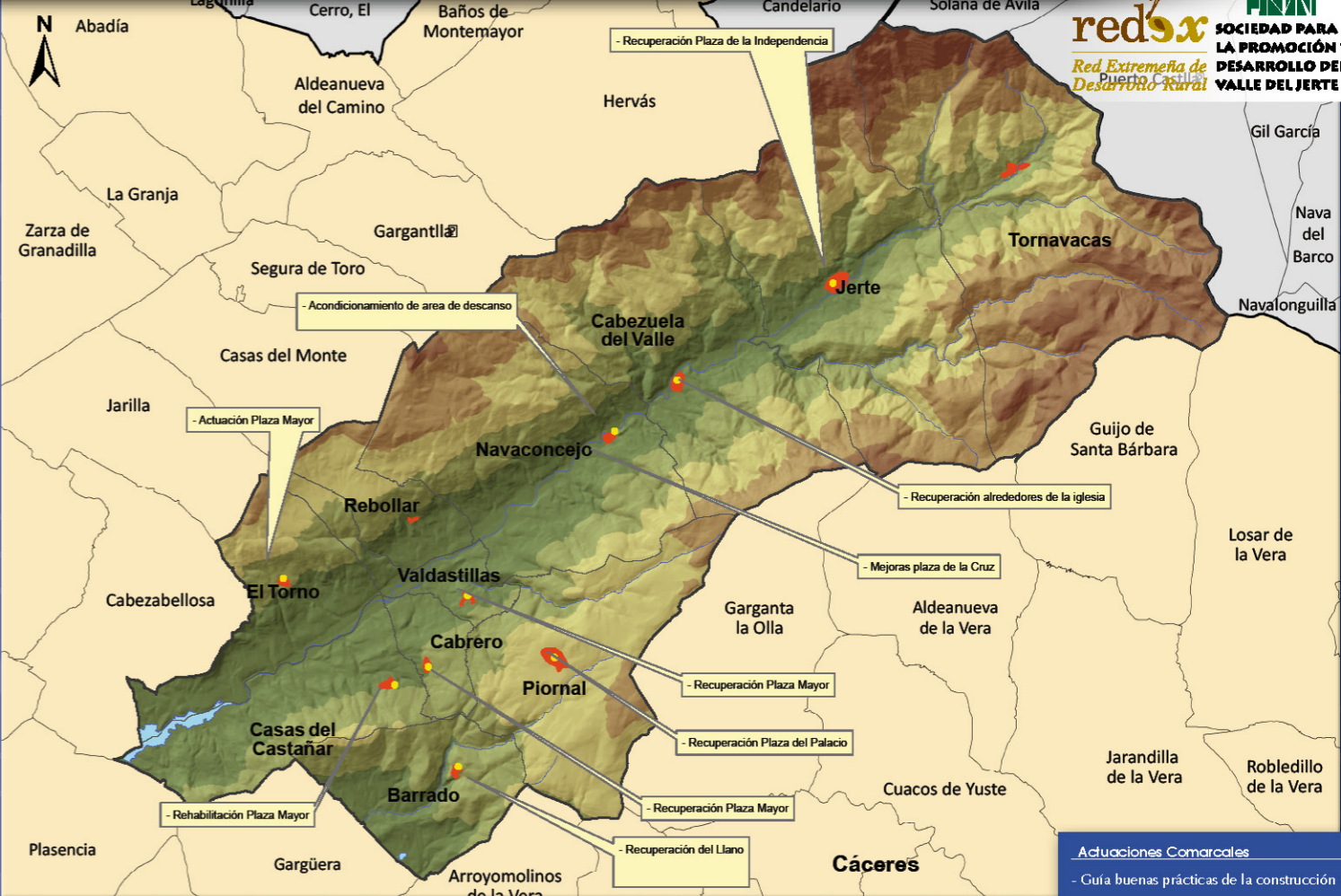

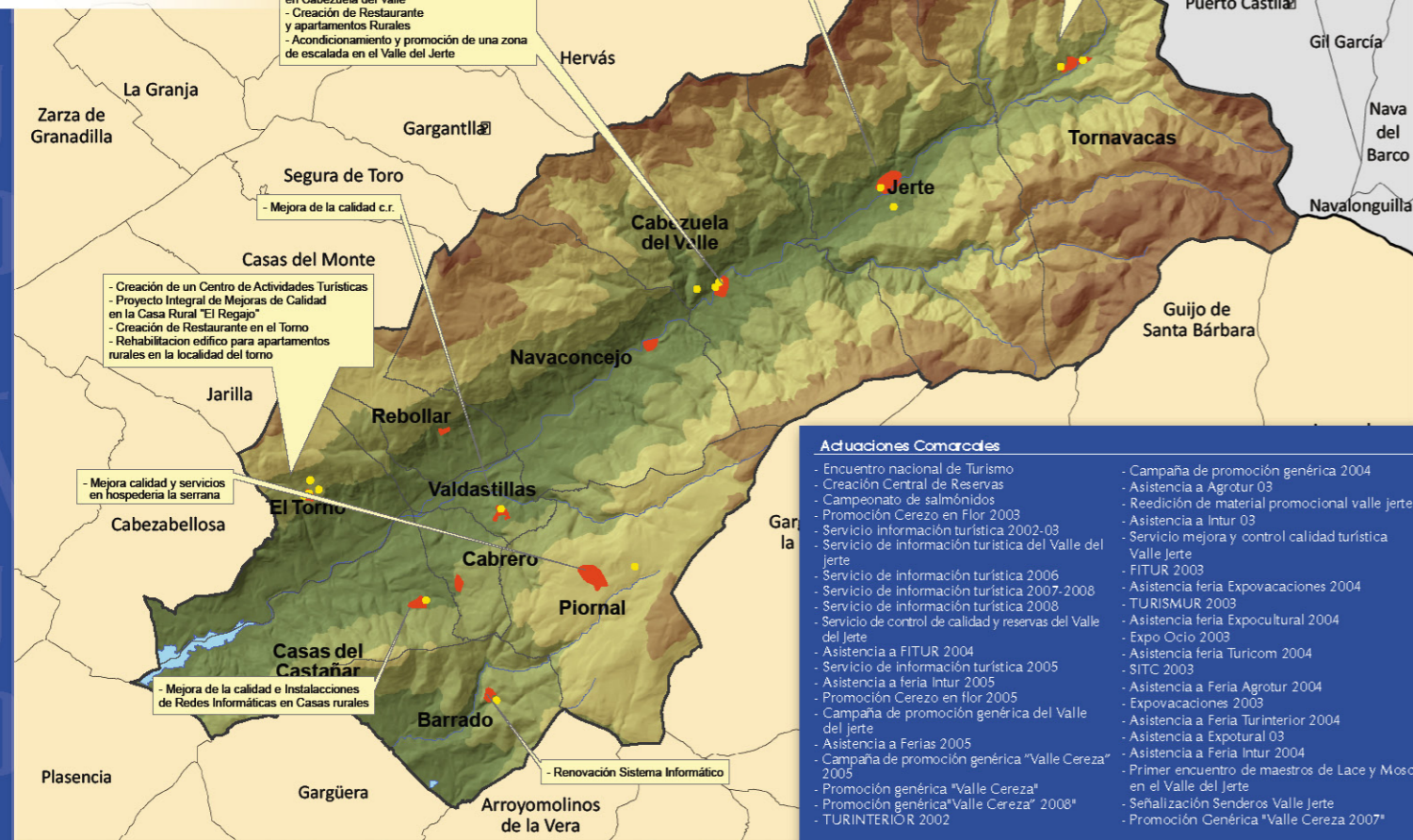

**Actuaciones Comarcales**

<ul style="list-style-type: none"> <li>- Encuentro nacional de Turismo</li> <li>- Creación Central de Reservas</li> <li>- Campeonato de salmónidos</li> <li>- Promoción Cerezo en Flor 2003</li> <li>- Servicio Información turística 2002-03</li> <li>- Servicio de información turística del Valle del Jerte</li> <li>- Servicio de información turística 2006</li> <li>- Servicio de información turística 2007-2008</li> <li>- Servicio de información turística 2008</li> <li>- Servicio de control de calidad y reservas del Valle del Jerte</li> <li>- Asistencia a FITUR 2004</li> <li>- Servicio de información turística 2005</li> <li>- Asistencia a feria Intur 2005</li> <li>- Promoción Cerezo en flor 2005</li> <li>- Campaña de promoción genérica del Valle del Jerte</li> <li>- Asistencia a Ferias 2005</li> <li>- Campaña de promoción genérica "Valle Cereza" 2005</li> <li>- Promoción genérica "Valle Cereza"</li> <li>- Promoción genérica "Valle Cereza" 2008</li> <li>- TURINTERIOR 2002</li> </ul>	<ul style="list-style-type: none"> <li>- Campaña de promoción genérica 2004</li> <li>- Asistencia a Agrotur 03</li> <li>- Reedición de material promocional valle jerte</li> <li>- Asistencia a Intur 03</li> <li>- Servicio mejora y control calidad turística Valle Jerte</li> <li>- FITUR 2003</li> <li>- Asistencia feria Expovacaciones 2004</li> <li>- TURISMUR 2003</li> <li>- Asistencia feria Expocultural 2004</li> <li>- Expo Ocio 2003</li> <li>- Asistencia feria Turicom 2004</li> <li>- SITC 2003</li> <li>- Asistencia a Feria Agrotur 2004</li> <li>- Expovacaciones 2003</li> <li>- Asistencia a Feria Turinterior 2004</li> <li>- Asistencia a Expotural 03</li> <li>- Asistencia a Feria Intur 2004</li> <li>- Primer encuentro de maestros de Lace y Mosca en el Valle del Jerte</li> <li>- Señalización Senderos Valle Jerte</li> <li>- Promoción Genérica "Valle Cereza 2007"</li> </ul>
---	---

**Otras acciones comarcales**

**MEDIDA 110**

- Encuentro de mujeres 2008
- Curso N.TI -Asociación Comarca de mujeres del valle del Jerte-
- Curso de informática
- Curso N.TI
- Curso N.TI- Asociación mujeres Jerte
- Curso de Mecanografía para escolares (AMPA Piornal)
- VI encuentro de jóvenes
- Curso de Creación página web
- Curso de fruticultura ecológica
- Curso de Inglés en Cabezuela de Valle
- Formación Inglés 2006-2007 Cabezuela del Valle
- Curso de informática
- Curso de informática
- Curso de Inglés 2005-2006
- Formación de Inglés 2006-2007
- Jornadas de la montaña y la escalada
- Curso de ciruelo
- Curso auxiliares de hogar
- Curso de educación para la Salud
- Jornadas sobre energías renovables
- Acciones formativas en el área de la NTIC
- Curso de Socorrismo
- Programa formativo Sector Agrario
- Acciones formativas en el área del Medioambiente
- Curso de apoyo para cuidados Geriátricos y personas dependientes
- Cursos de Gestión Legislación y dinámicas de Comunicación cooperativas
- Curso de habilidades sociales
- Curso de Gestión empresarial
- curso de nti e internet
- Curso de nuevas tecnologías
- Curso primeros auxilios para el sector turístico
- Curso de habilidades sociales II

- Curso de apoyo a cuidados gerátricos y personas dependientes
- Programa de educación para la Salud
- Acciones formativas en el área de medio ambiente
- Jom. "Pymes y asociacionismo empresarial"
- Curso de informática AMPA de Barrado
- Curso adaptabilidad al nuevo plan contable
- Curso de informática AMPA de Barrado
- Simposium de arte y naturaleza en el Valle del Jerte
- Jornadas sobre desarrollo sostenible y analisis de estrategias de desarrollo
- Tallere de cerrajería Artística
- Curso de mecanografía
- Curso de Recursos turísticos
- Curso de gastronomía
- Curso de instalador de energía
- Curso de apoyo para cuidados geriátricos y personas dependientes II
- Curso sobre NTIC
- Acciones formativas en el area de las NTIC II
- Curso de cata de vinos
- Curso de alta cocina
- Curso de auditor jefe en sistemas de gestión de calidad
- Curso técnicas didácticas
- Curso Guarda de campo
- Curso Consejero de seguridad
- Curso Responsable de mantenimiento de piscinas de uso colectivo
- Curso de dinamización y sensibilización ambiental
- Curso de monitor de ocio y tiempo libre
- VII Encuentros de Mujeres del Valle del Jerte
- Plan formativo para la dinamización y mejora en la gestión de los recursos híbridos en el Valle del Jerte
- Curso complementario hidroterapia, fangoterapia y relajación
- Curso de cocina
- Curso de camareros
- Curso formación vial

- Jornadas de asociacionismo
- Curso N.T. (El Tormo)
- Curso adaptabilidad al nuevo plan contable
- Curso de informática AMPA de Barrado
- Simposio de arte y naturaleza en el Valle del Jerte
- Jornadas sobre desarrollo sostenible y analisis de estrategias de desarrollo
- Tallere de cerrajería Artística
- Curso de mecanografía
- Curso de Recursos turísticos
- Curso de gastronomía
- Curso de instalador de energía
- Curso de apoyo para cuidados geriátricos y personas dependientes II
- Curso sobre NTIC
- Acciones formativas en el area de las NTIC II
- Curso de cata de vinos
- Curso de alta cocina
- Curso de auditor jefe en sistemas de gestión de calidad
- Curso técnicas didácticas
- Curso Guarda de campo
- Curso Consejero de seguridad
- Curso Responsable de mantenimiento de piscinas de uso colectivo
- Curso de dinamización y sensibilización ambiental
- Curso de monitor de ocio y tiempo libre
- VII Encuentros de Mujeres del Valle del Jerte
- Plan formativo para la dinamización y mejora en la gestión de los recursos híbridos en el Valle del Jerte
- Curso complementario hidroterapia, fangoterapia y relajación
- Curso de cocina
- Curso de camareros
- Curso formación vial

- Curso de clasificadores
- Formación Agraria
- Curso de Inglés 2004- 2005
- Cursos agrarios protocolos de calidad
- Acciones Formativas colectivo mujer
- Viaje formativo juvenes
- Taller de Cerrajería artística
- Curso de inglés -CABERO-
- Curso de educación Medioambiental
- Prevención y primeros auxilios
- Encuentro de mujeres del Valle del Jerte 2004
- Encuentro de mujeres del valle del Jerte 2005

**MEDIDA 201**

- I Encuentro Internacional SNE
- Apoyo al trabajo en red en Extremadura
- SAP RURAL 2003
- Cooperación Intur 03
- Asistencia a I Salón del Turismo y Gastronomía
- Impulso y promoción Turística en las comarcas rurales de Extremadura
- Amapola proyecto de cooperación Sne
- Análisis del potencial de biomasa en el norte de Extremadura
- Asistencia a la FIO (Feria Internacional de Ornitología 2006)
- Suma Calidad
- Extremadura Rural
- Suma Calidad II

**MEDIDA 202**

- Red de senderos del sistema Central





- ||| Barrado
- ||| Cabezuela del Valle
- ||| Cabrero
- ||| Casas del Castañar
- ||| El Torno
- ||| Jerte
- ||| Navaconcejo
- ||| Piornal
- ||| Rebollar
- ||| Tornavacas
- ||| Valdastillas



## Soprodevaje

Ctra. Nacional 110, Km. 381,2 | 10613 Navaconcejo (Cáceres)  
Tel. 927 471 100 | Fax 927 471 010 | [soprodevaje@valledeljerte.net](mailto:soprodevaje@valledeljerte.net)

[www.valledeljerte.net](http://www.valledeljerte.net)