



**Fedesiba**

Federación para el desarrollo  
de Sierra Grande-Tierra de Barros

[www.fedesiba.com](http://www.fedesiba.com)

# SIERRA GRANDE - TIERRA DE BARROS

PROYECTOS  
DEL GRUPO DE ACCIÓN LOCAL  
2002 - 2008



*Red Exremaña de  
Desarrollo Rural*

## Qué es un Grupo de Acción Local

Un **Grupo de Acción Local** es una entidad asociativa sin ánimo de lucro en donde se encuentran representadas aquellas entidades tanto públicas como privadas que actúan sobre el territorio que constituye el ámbito de actuación de esta entidad y que de forma conjunta luchan por el desarrollo social y económico de su comarca.

El principal instrumento financiero que estos Grupos han tenido a su alcance para el desarrollo de su objetivo principal han sido las iniciativas de desarrollo Rural: Leader y Proder.

Los Grupos de Acción Local se han convertido en verdaderos impulsores y dinamizadores de los territorios.

## ¿Qué es Proder 2?

**PRODER 2** (Programa Operativo de Desarrollo y Diversificación Económica de Zonas Rurales), aplicado entre los años 2000 y 2006, es un conjunto de medidas de desarrollo endógeno de zonas rurales aplicable en todo el territorio nacional y solo en aquellas comarcas que no han sido beneficiarias de la Iniciativa Comunitaria LEADER+.

Los objetivos de **PRODER 2** son el desarrollo endógeno y sostenible del medio rural, el fortalecimiento y diversificación de su economía, el mantenimiento de su población, la elevación de las rentas y bienestar social de sus habitantes, así como la conservación del espacio y de los recursos naturales.

**LAS ACTIVIDADES OBJETO DE LAS AYUDAS SE ARTICULAN EN LAS SIGUIENTES MEDIDAS O ACCIONES:**

- 751** Apoyo Técnico.
- 752** Formación.
- 753** Turismo dinamización e Identidad comarcal.
- 754** Pequeñas empresas y servicios.
- 755** Potencial Agrario.
- 756** Patrimonio y entorno Rural.
- 791** Gastos de funcionamiento del GAL.
- 792** Talleres y servicios para la artesanía y la hostelería.
- 793** Conservación y recuperación del patrimonio histórico artístico.
- 794** Actuaciones de mejora y equipamiento de núcleos urbanos.
- 795** Construcción y equipamiento de centros culturales.
- 796** Apoyo a las PYMES y microempresas no pertenecientes al sector agrario.
- 797** Apoyo a las iniciativas de turismo rural.
- 798** Campañas de promoción e imagen de los productos y servicios locales.



Red Extremaña de  
Desarrollo Rural

## Qué es Redex

**La Red Extremaña de Desarrollo Rural** se configura como una entidad sin ánimo de lucro, integrada por los 24 Grupos de Acción Local de la Comunidad Autónoma de Extremadura, que nace motivada principalmente para la consecución de dos grandes objetivos:

**POR UNA PARTE**, representar a sus asociados ante las diferentes administraciones implicadas en la gestión de los diferentes programas que los Grupos de Desarrollo están ejecutando en Extremadura y trabajar de forma coordinada con ellos para que las políticas de desarrollo y la aplicación de los diferentes instrumentos en los que se traducen estas políticas sean una realidad en cada uno de los territorios representados por los Grupos de Desarrollo.

**Y POR OTRA**, servir de plataforma de información y servicios, foro de intercambios de experiencias y cooperación, desarrollo de proyectos de interés general para los asociados y en general, cualquier otra actividad que repercuta en el desarrollo del medio rural.

Grupo de Acción Local  
FEDESIBA

Nombre del Grupo de Acción Local: Federación para el Desarrollo de Sierra Grande - Tierra de Barros

Denominación de la comarca: Comarca de Tierra de Barros

Fecha de constitución: 6 / 5 / 2000

Número de municipios: 19

Población en 2010: 85.392 habitantes

Superficie de la comarca: 1.922,9 km<sup>2</sup>

Miembros del Grupo de Acción local:

107 socios

38 % asociados públicos

62 % asociados privados

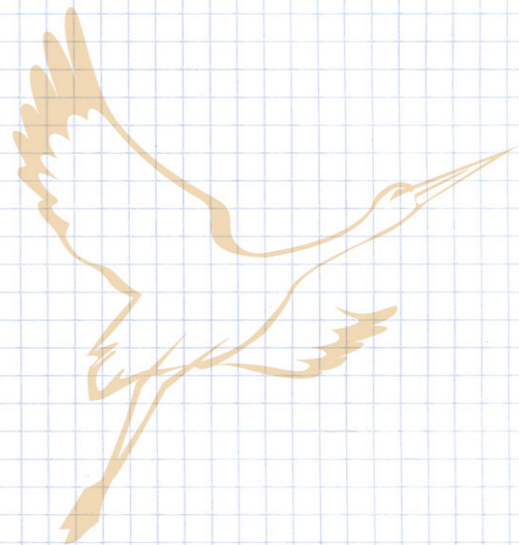



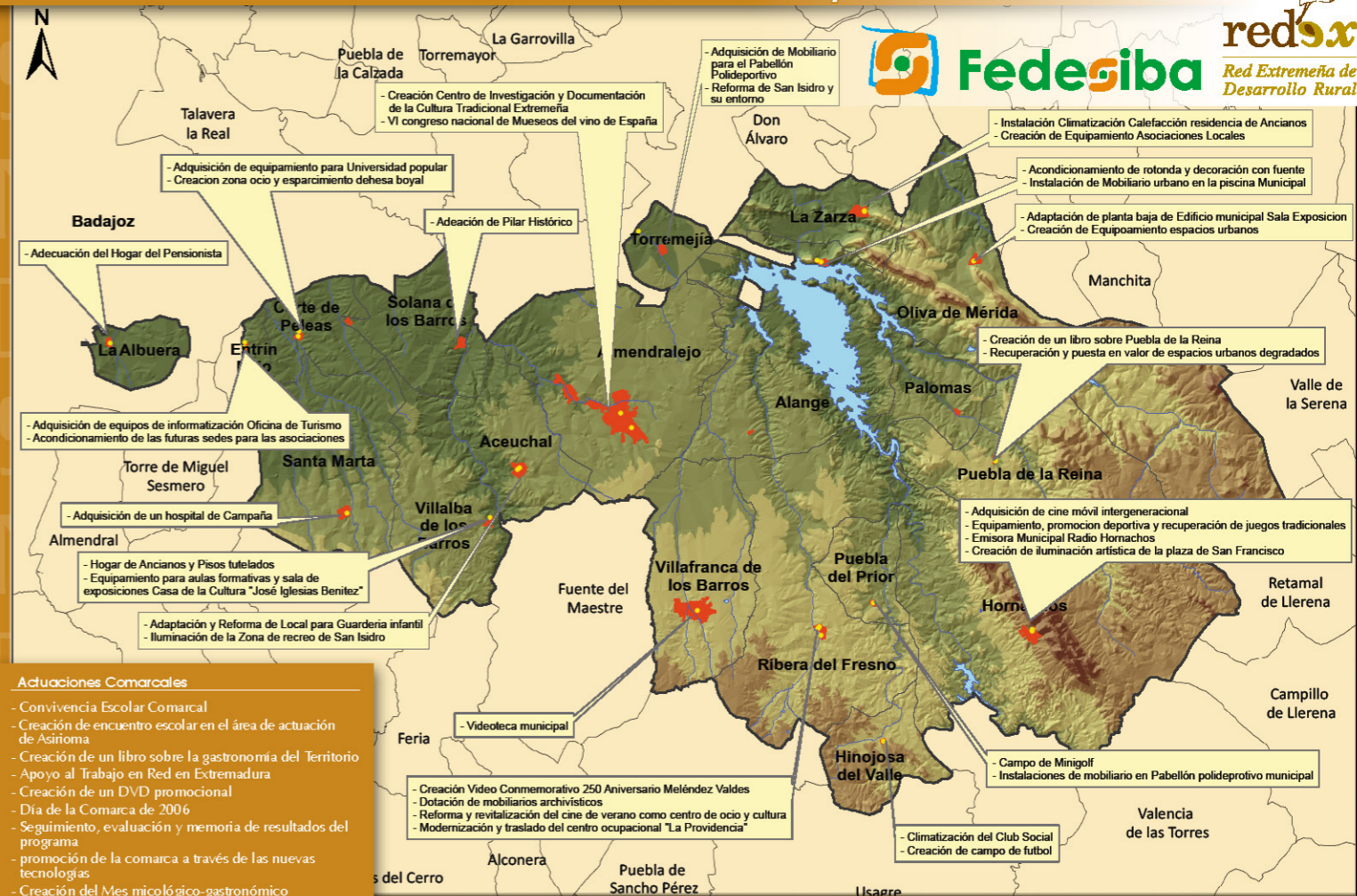
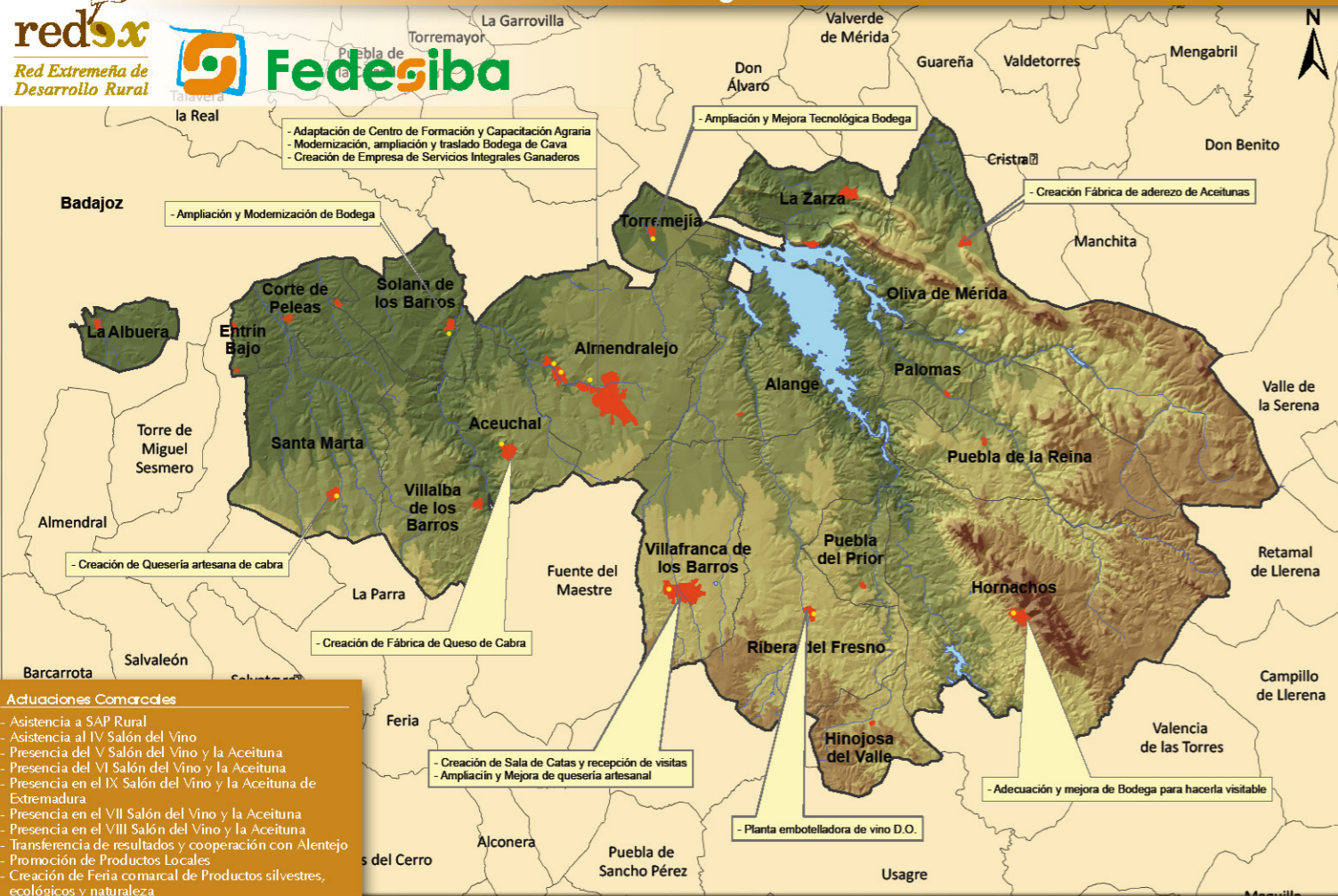

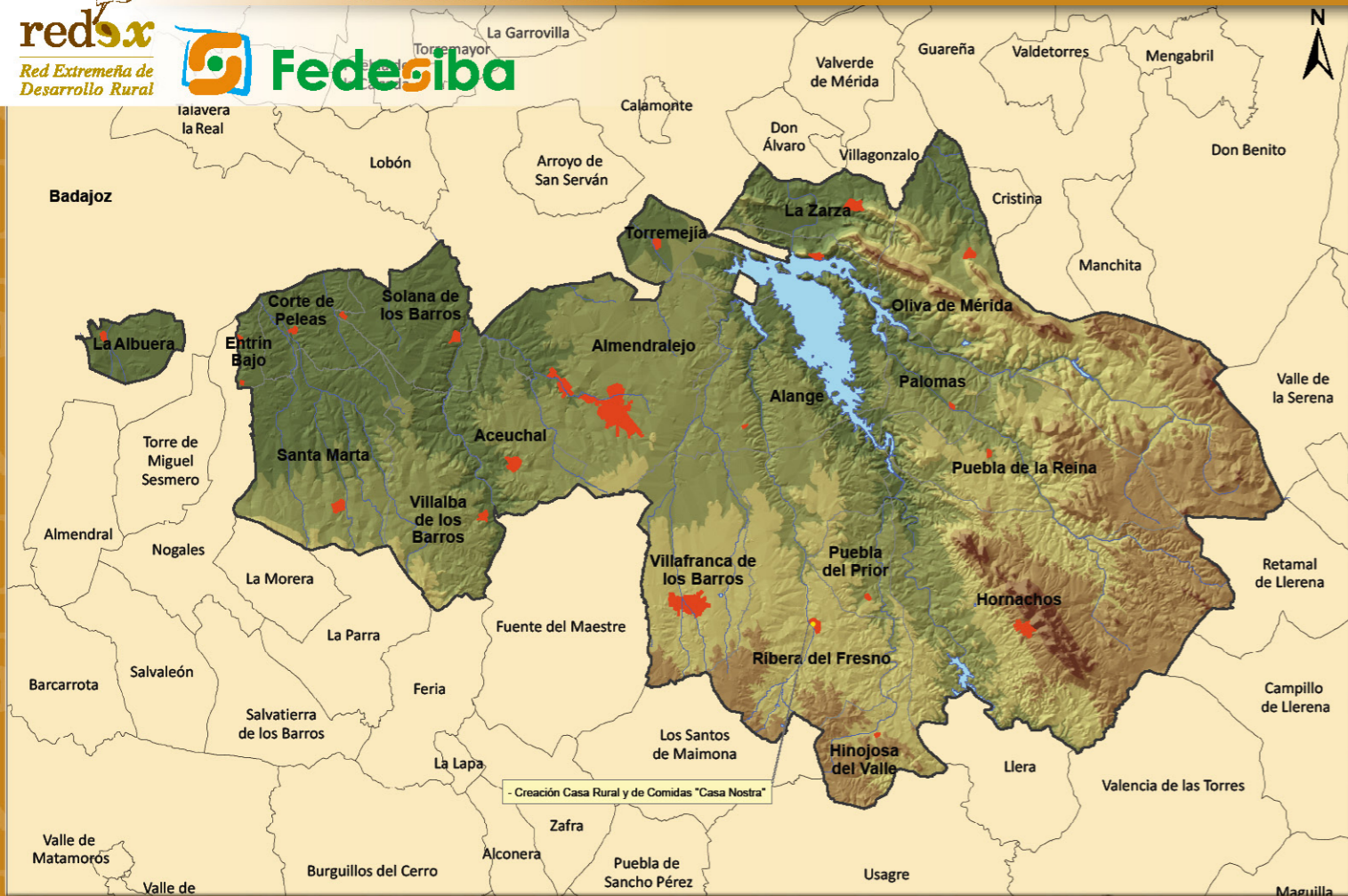

### MEDIDA 752

- Formación profesional para el agricultor

### MEDIDA 798

- Caracterización de la Variedades hortícolas de las Huertas
- Edición y Publicación de Estudios Comarcales





- ||| Aceuchal
- ||| Alange
- ||| Almendralejo
- ||| Corte de Peleas
- ||| Entrín Bajo
- ||| Hinojosa del Valle
- ||| Hornachos
- ||| La Albuera
- ||| La Zarza
- ||| Oliva de Mérida
- ||| Palomas
- ||| Puebla de la Reina
- ||| Puebla del Prior
- ||| Ribera del Fresno
- ||| Santa Marta
- ||| Solana de los Barros
- ||| Torremejía
- ||| Villafranca de los Barros
- ||| Villalba de los Barros



## FEDESIBA

C/ Felipe Trigo, 1 | 06228 Hornachos (Badajoz)  
Tel. 924 534 288 | Fax 924 534 264 | hornachos@fedesiba.com

Pza. de la Constitución, 3 | 06150 Santa Marta de los Barros (Badajoz)  
Tel. y Fax 924 690 810 | stamarta@fedesiba.com

[www.fedesiba.com](http://www.fedesiba.com)