



D.I.U.A.

Desarrollo Integral
del Valle del Ambroz



VALLE DEL AMBROZ

PROYECTOS
DEL GRUPO DE ACCIÓN LOCAL
2002 - 2008



red9x
*Red Extremeña de
Desarrollo Rural*

Qué es un Grupo de Acción Local

Un **Grupo de Acción Local** es una entidad asociativa sin ánimo de lucro en donde se encuentran representadas aquellas entidades tanto públicas como privadas que actúan sobre el territorio que constituye el ámbito de actuación de esta entidad y que de forma conjunta luchan por el desarrollo social y económico de su comarca.

El principal instrumento financiero que estos Grupos han tenido a su alcance para el desarrollo de su objetivo principal han sido las iniciativas de desarrollo Rural: Leader y Proder.

Los Grupos de Acción Local se han convertido en verdaderos impulsores y dinamizadores de los territorios.

¿Qué es Proder 2?

PRODER 2 (Programa Operativo de Desarrollo y Diversificación Económica de Zonas Rurales), aplicado entre los años 2000 y 2006, es un conjunto de medidas de desarrollo endógeno de zonas rurales aplicable en todo el territorio nacional y solo en aquellas comarcas que no han sido beneficiarias de la Iniciativa Comunitaria LEADER+.

Los objetivos de **PRODER 2** son el desarrollo endógeno y sostenible del medio rural, el fortalecimiento y diversificación de su economía, el mantenimiento de su población, la elevación de las rentas y bienestar social de sus habitantes, así como la conservación del espacio y de los recursos naturales.

LAS ACTIVIDADES OBJETO DE LAS AYUDAS SE ARTICULAN EN LAS SIGUIENTES MEDIDAS O ACCIONES:

- 751** Apoyo Técnico.
- 752** Formación.
- 753** Turismo dinamización e Identidad comarcal.
- 754** Pequeñas empresas y servicios.
- 755** Potencial Agrario.
- 756** Patrimonio y entorno Rural.
- 791** Gastos de funcionamiento del GAL.
- 792** Talleres y servicios para la artesanía y la hostelería.
- 793** Conservación y recuperación del patrimonio histórico artístico.
- 794** Actuaciones de mejora y equipamiento de núcleos urbanos.
- 795** Construcción y equipamiento de centros culturales.
- 796** Apoyo a las PYMES y microempresas no pertenecientes al sector agrario.
- 797** Apoyo a las iniciativas de turismo rural.
- 798** Campañas de promoción e imagen de los productos y servicios locales.



Red Extremaña de
Desarrollo Rural

Qué es Redex

La Red Extremeña de Desarrollo Rural se configura como una entidad sin ánimo de lucro, integrada por los 24 Grupos de Acción Local de la Comunidad Autónoma de Extremadura, que nace motivada principalmente para la consecución de dos grandes objetivos:

POR UNA PARTE, representar a sus asociados ante las diferentes administraciones implicadas en la gestión de los diferentes programas que los Grupos de Desarrollo están ejecutando en Extremadura y trabajar de forma coordinada con ellos para que las políticas de desarrollo y la aplicación de los diferentes instrumentos en los que se traducen estas políticas sean una realidad en cada uno de los territorios representados por los Grupos de Desarrollo.

Y POR OTRA, servir de plataforma de información y servicios, foro de intercambios de experiencias y cooperación, desarrollo de proyectos de interés general para los asociados y en general, cualquier otra actividad que repercuta en el desarrollo del medio rural.

Grupo de Acción Local
DVA

Nombre del Grupo de Acción Local: Asociación para el Desarrollo Integral del Valle del Ambroz

Denominación de la comarca: Comarca del Valle del Ambroz

Fecha de constitución: 26 / 11 / 1996

Número de municipios: 8

Población en 2010: 7.967 habitantes

Superficie de la comarca: 234.13 km²

Miembros del Grupo de Acción Local
No hay socios individuales
14% asociados públicos
86% asociados privados

MEDIDA 753: Turismo, dinamización e identidad comarcal

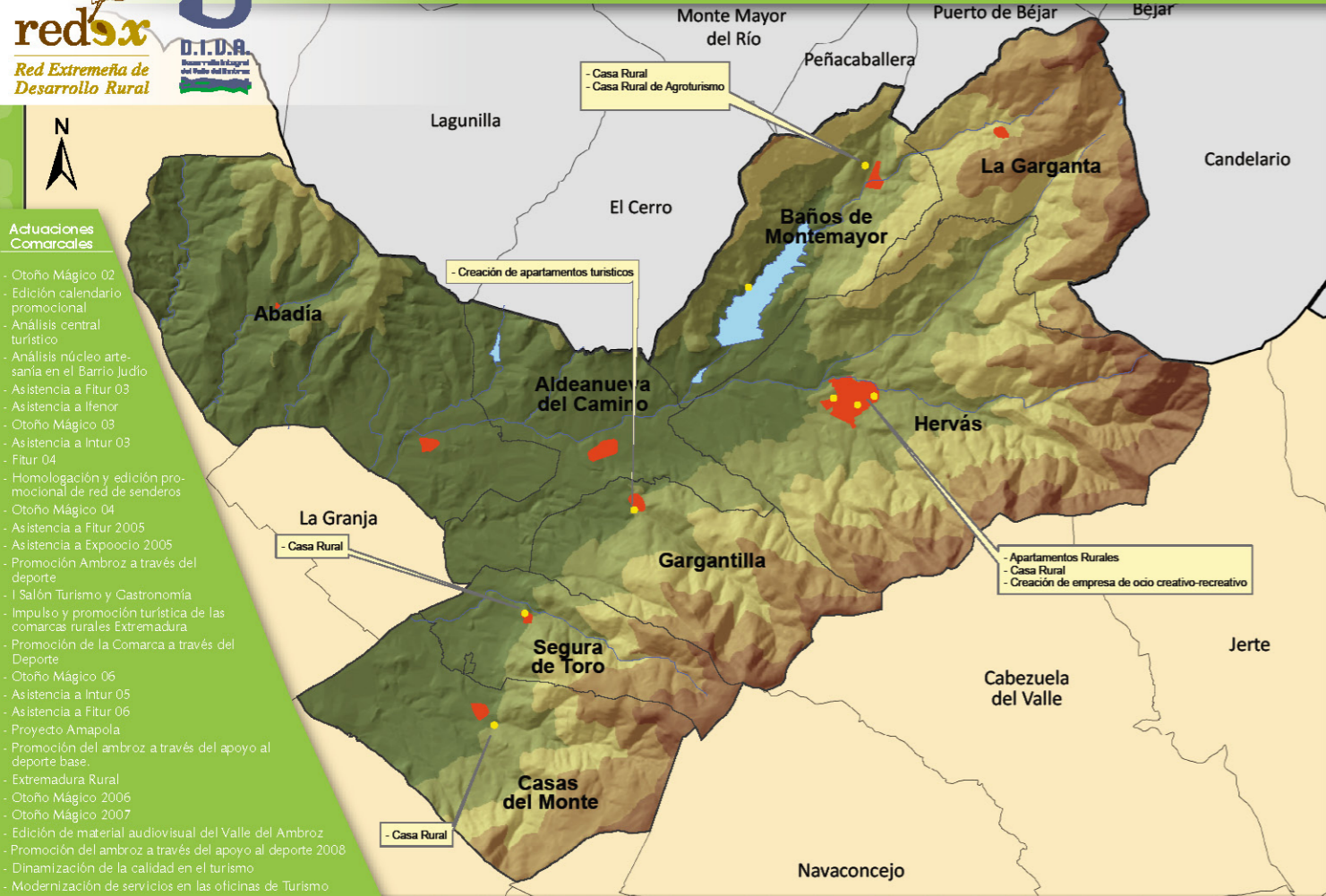

MEDIDA 754: Pequeñas empresas y servicios

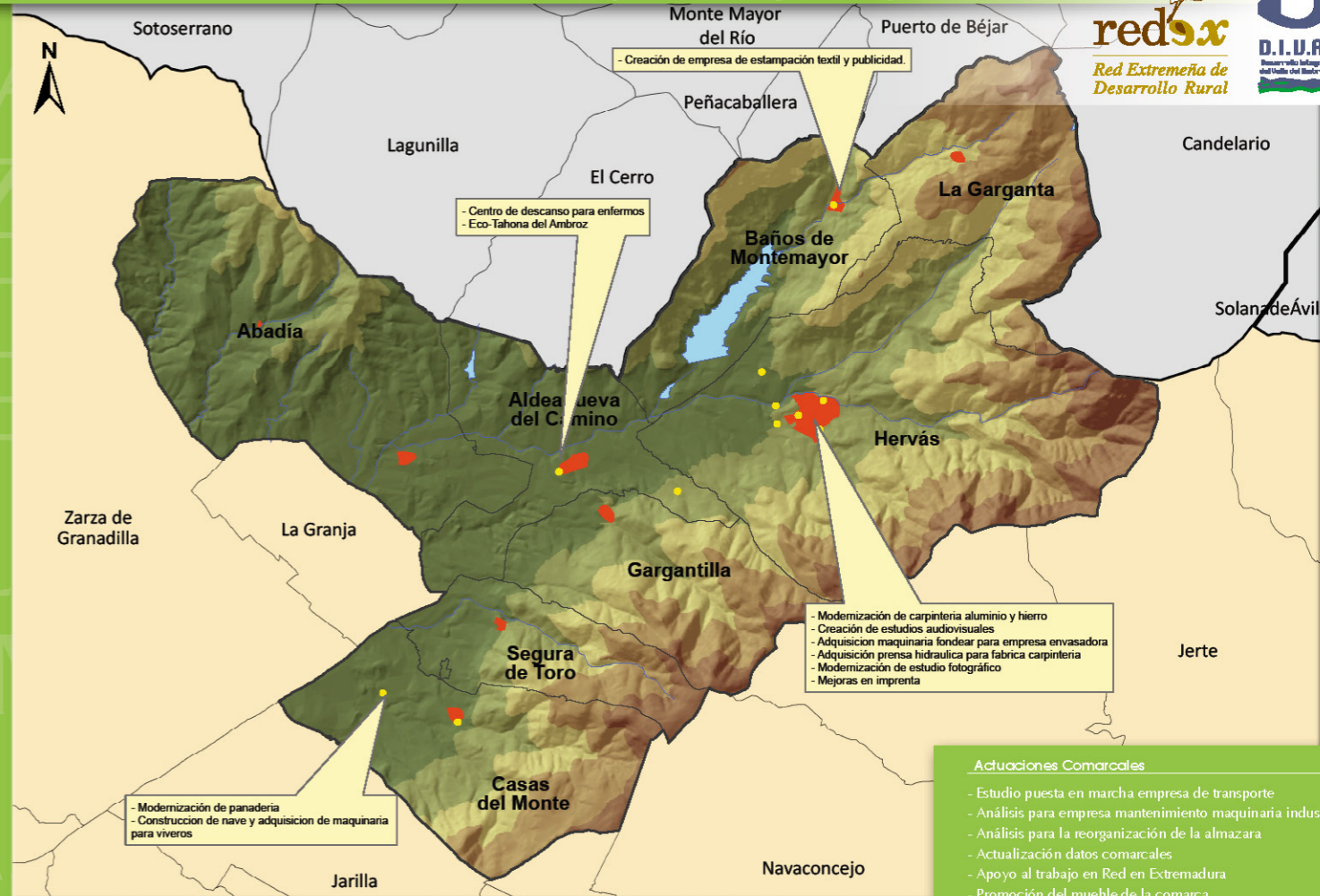

MEDIDA 755: Potencial Agrario

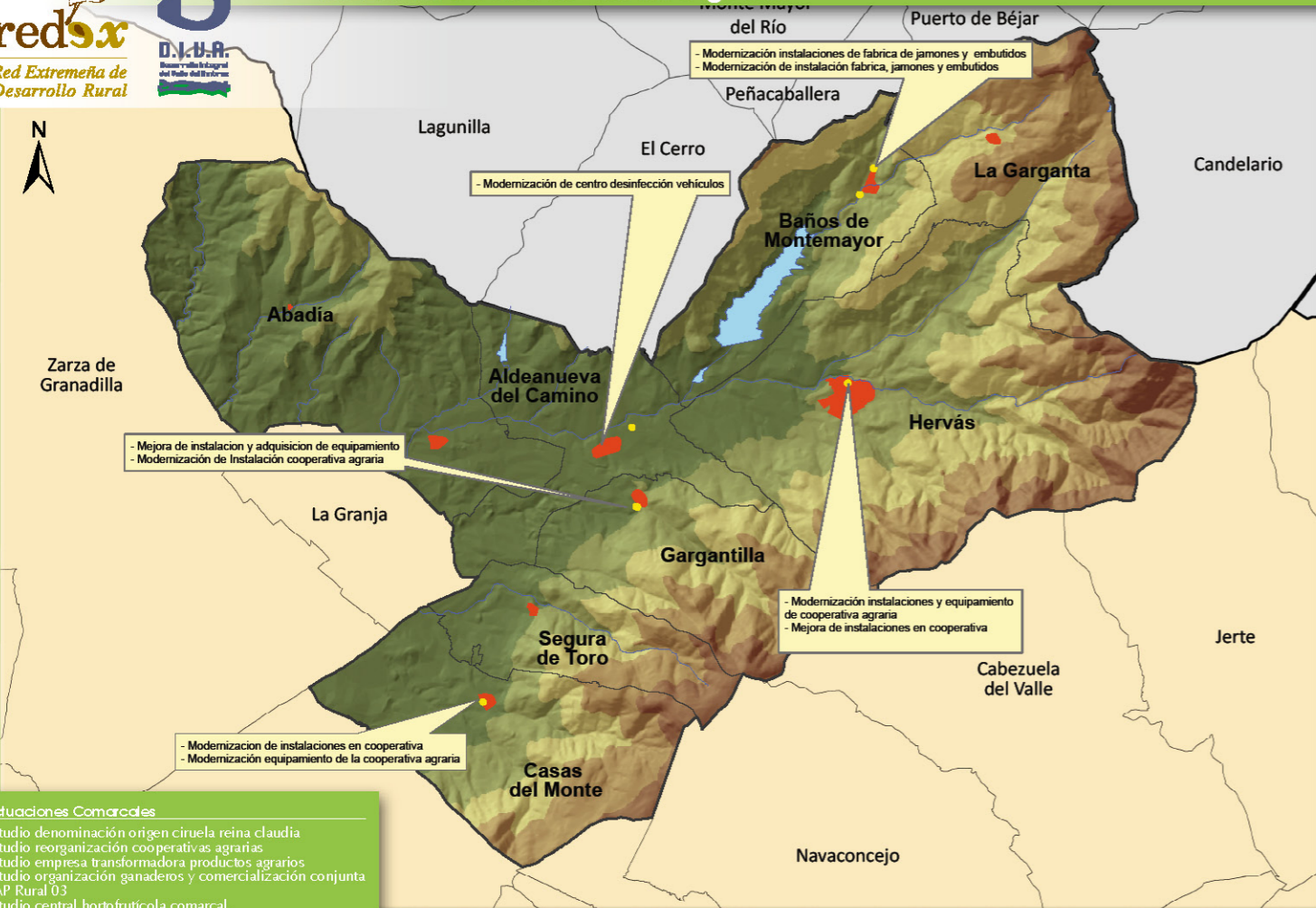

MEDIDA 756: Patrimonio y Entorno Rural

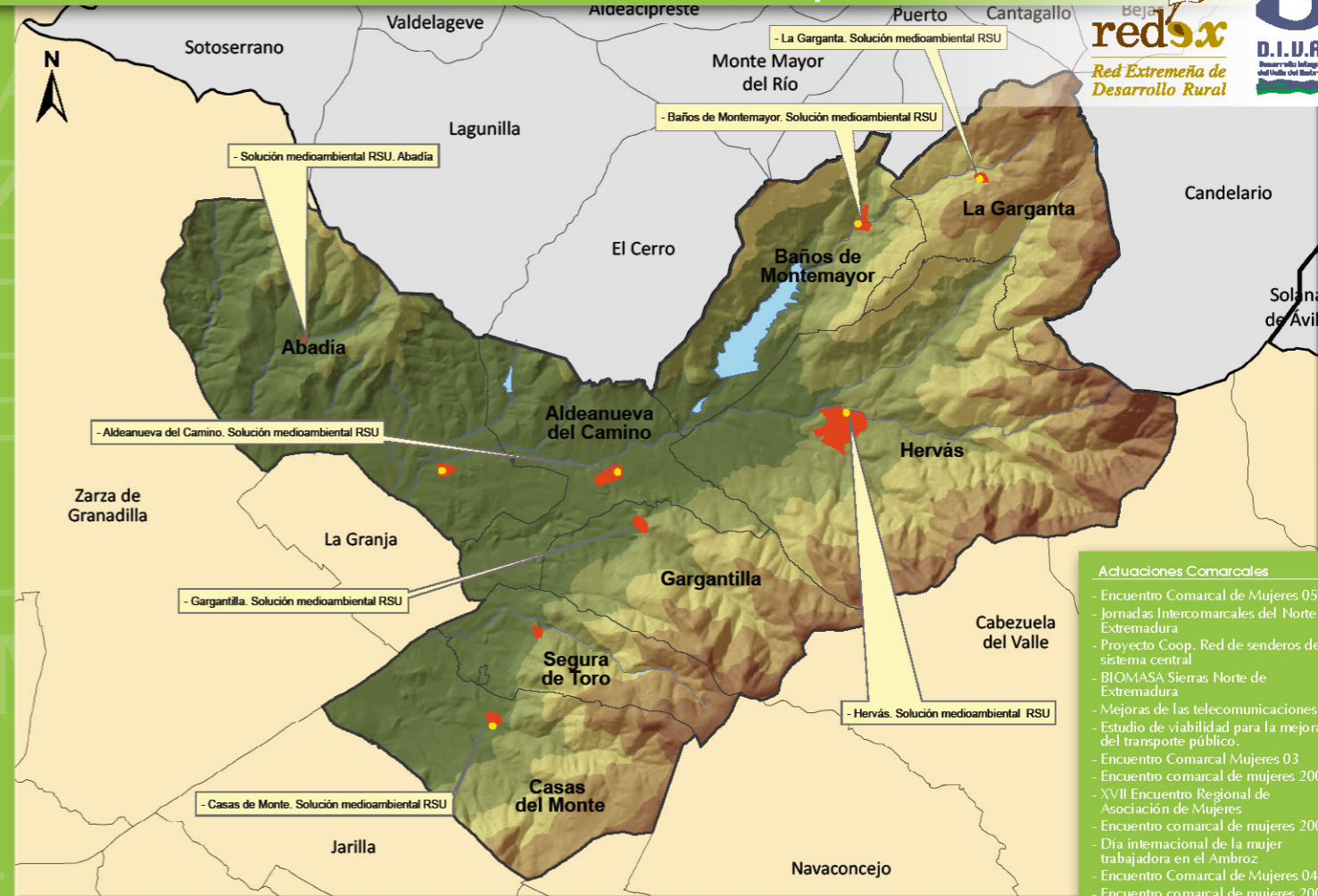

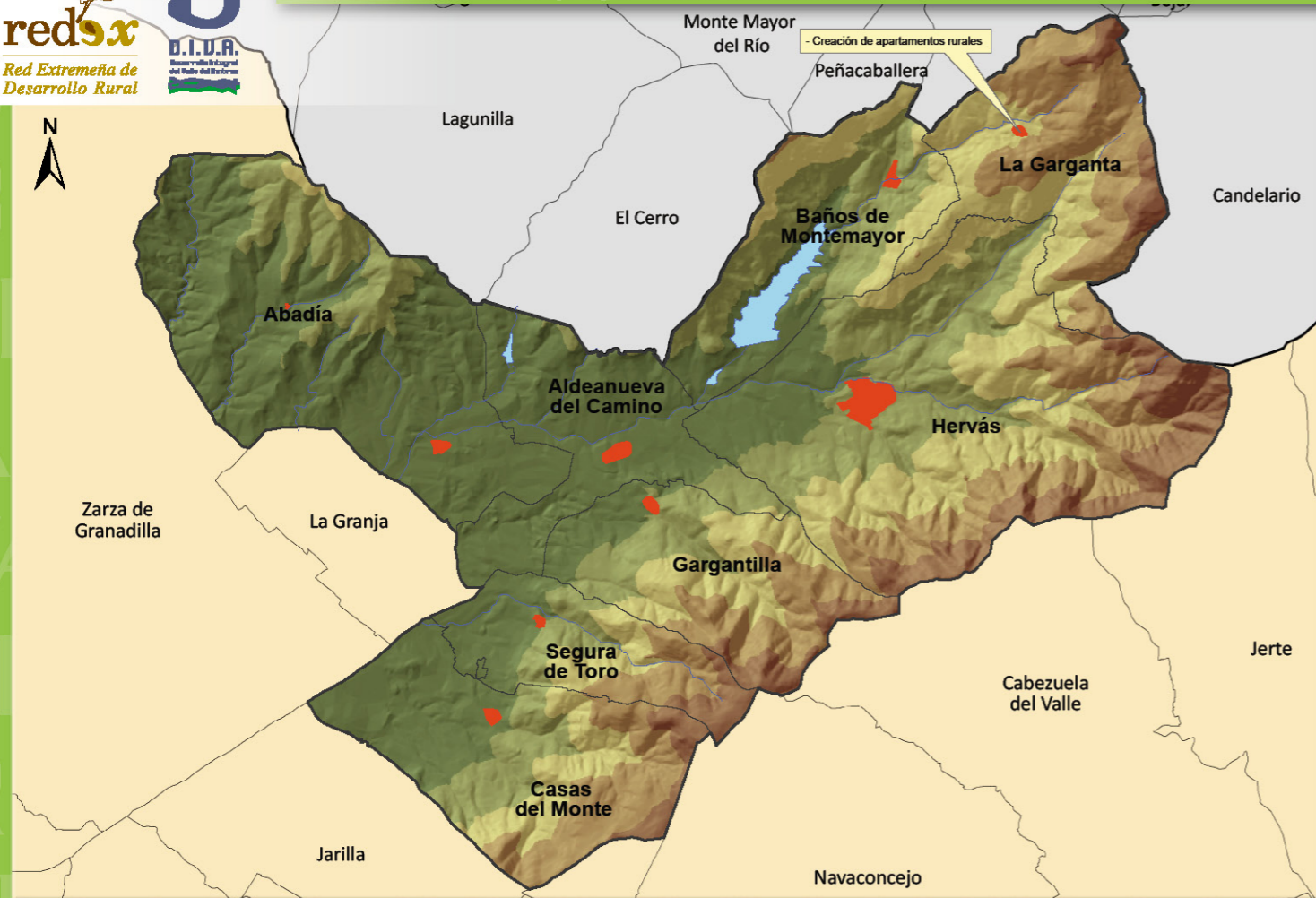

MEDIDA 752

- Coordinación de actividades formativas
- Gestión documental y aplicación de NNTT para adecuación de las explotaciones agroganaderas
- Coordinador de actividades formativas sector agrícola
- Curso de cultivos alternativos y bajo abrigo
- Curso de tratamiento de productos fitosanitarios
- Viaje formativo a comarcas productoras de ciruelas
- Viaje a la FIMA
- Curso de otras posibilidades de agricultura. Cultivo de Setas
- Conocimientos básicos de gestión para agroganaderos
- Curso de técnicas de riego para la optimización del agua
- Coordinación de actividades formativas
- Curso de primeros auxilios para el sector agroganadero
- Curso de técnicas de cultivo de viñedos y elaboración de vino

- Métodos de cultivo ecológico para explotaciones agrarias.
- Viaje de conocimiento de nuevas ideas, el sector agroganadero
- Curso para la transformación de productos agrícolas autóctonos
- Iniciación al cultivo de plantas ornamentales
- Visita de formación a cebadero comunitario de bovino.
- Métodos de cultivo ecológico para explotaciones agrarias II.
- Coordinación de formación agro-ganaderas 1ºS del 2008
- Prácticas de transformación de productos agrarios.
- Curso de herraje de caballos
- Estudio central hortofrutícola comarcal

MEDIDA 798

- Plan de promoción del valle del Ambroz





- Abadía
- Aldeanueva del Camino
- Baños de Montemayor
- Casas del Monte
- Gargantilla
- Hervás
- La Garganta
- Segura de Toro



DIVA

C/ Magdalena Leroux, 2, Bajo Dcha. | 10700 Hervás (Cáceres)
Tel. 927 473 458 | Fax 927 473 466 | diva@valleambroz.com

www.valleambroz.org