



# TRASIERRA TIERRAS DE GRANADILLA

PROYECTOS  
DEL GRUPO DE ACCIÓN LOCAL  
2002 - 2008

## Qué es un Grupo de Acción Local

Un **Grupo de Acción Local** es una entidad asociativa sin ánimo de lucro en donde se encuentran representadas aquellas entidades tanto públicas como privadas que actúan sobre el territorio que constituye el ámbito de actuación de esta entidad y que de forma conjunta luchan por el desarrollo social y económico de su comarca.

El principal instrumento financiero que estos Grupos han tenido a su alcance para el desarrollo de su objetivo principal han sido las iniciativas de desarrollo Rural: Leader y Proder.

Los Grupos de Acción Local se han convertido en verdaderos impulsores y dinamizadores de los territorios.

## ¿Qué es Proder 2?

**PRODER 2** (Programa Operativo de Desarrollo y Diversificación Económica de Zonas Rurales), aplicado entre los años 2000 y 2006, es un conjunto de medidas de desarrollo endógeno de zonas rurales aplicable en todo el territorio nacional y solo en aquellas comarcas que no han sido beneficiarias de la Iniciativa Comunitaria LEADER+.

Los objetivos de **PRODER 2** son el desarrollo endógeno y sostenible del medio rural, el fortalecimiento y diversificación de su economía, el mantenimiento de su población, la elevación de las rentas y bienestar social de sus habitantes, así como la conservación del espacio y de los recursos naturales.

**LAS ACTIVIDADES OBJETO DE LAS AYUDAS SE ARTICULAN EN LAS SIGUIENTES MEDIDAS O ACCIONES:**

- 751** Apoyo Técnico.
- 752** Formación.
- 753** Turismo dinamización e Identidad comarcal.
- 754** Pequeñas empresas y servicios.
- 755** Potencial Agrario.
- 756** Patrimonio y entorno Rural.
- 791** Gastos de funcionamiento del GAL.
- 792** Talleres y servicios para la artesanía y la hostelería.
- 793** Conservación y recuperación del patrimonio histórico artístico.
- 794** Actuaciones de mejora y equipamiento de núcleos urbanos.
- 795** Construcción y equipamiento de centros culturales.
- 796** Apoyo a las PYMES y microempresas no pertenecientes al sector agrario.
- 797** Apoyo a las iniciativas de turismo rural.
- 798** Campañas de promoción e imagen de los productos y servicios locales.



Red Extremaña de  
Desarrollo Rural

## Qué es Redex

**La Red Extremaña de Desarrollo Rural** se configura como una entidad sin ánimo de lucro, integrada por los 24 Grupos de Acción Local de la Comunidad Autónoma de Extremadura, que nace motivada principalmente para la consecución de dos grandes objetivos:

**POR UNA PARTE**, representar a sus asociados ante las diferentes administraciones implicadas en la gestión de los diferentes programas que los Grupos de Desarrollo están ejecutando en Extremadura y trabajar de forma coordinada con ellos para que las políticas de desarrollo y la aplicación de los diferentes instrumentos en los que se traducen estas políticas sean una realidad en cada uno de los territorios representados por los Grupos de Desarrollo.

**Y POR OTRA**, servir de plataforma de información y servicios, foro de intercambios de experiencias y cooperación, desarrollo de proyectos de interés general para los asociados y en general, cualquier otra actividad que repercuta en el desarrollo del medio rural.

Grupo de Acción Local  
CAPARRA

Nombre del Grupo de Acción Local: Asociación para el Desarrollo de la Comarca de Trasierra-Tierras de Granadilla (Cáparra)

Denominación de la comarca: Comarca Trasierra-Tierras de Granadilla

Fecha de constitución: 8/11/2001

Número de municipios: 15

Población en 2010: 9.499 habitantes

Superficie de la comarca: 707,79 km<sup>2</sup>

Miembros del Grupo de Acción Local:

36 socios

42% asociados públicos

58% asociados privados

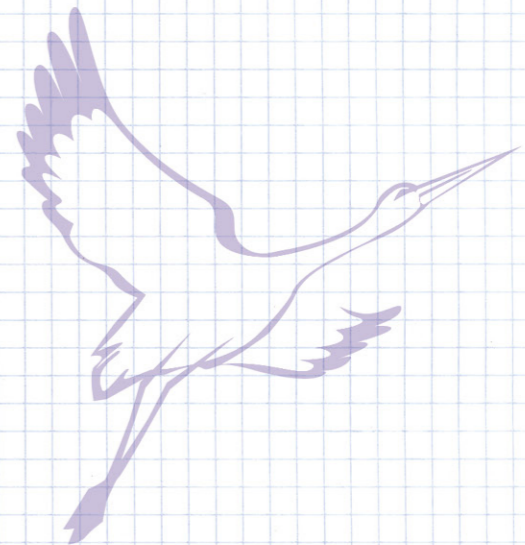

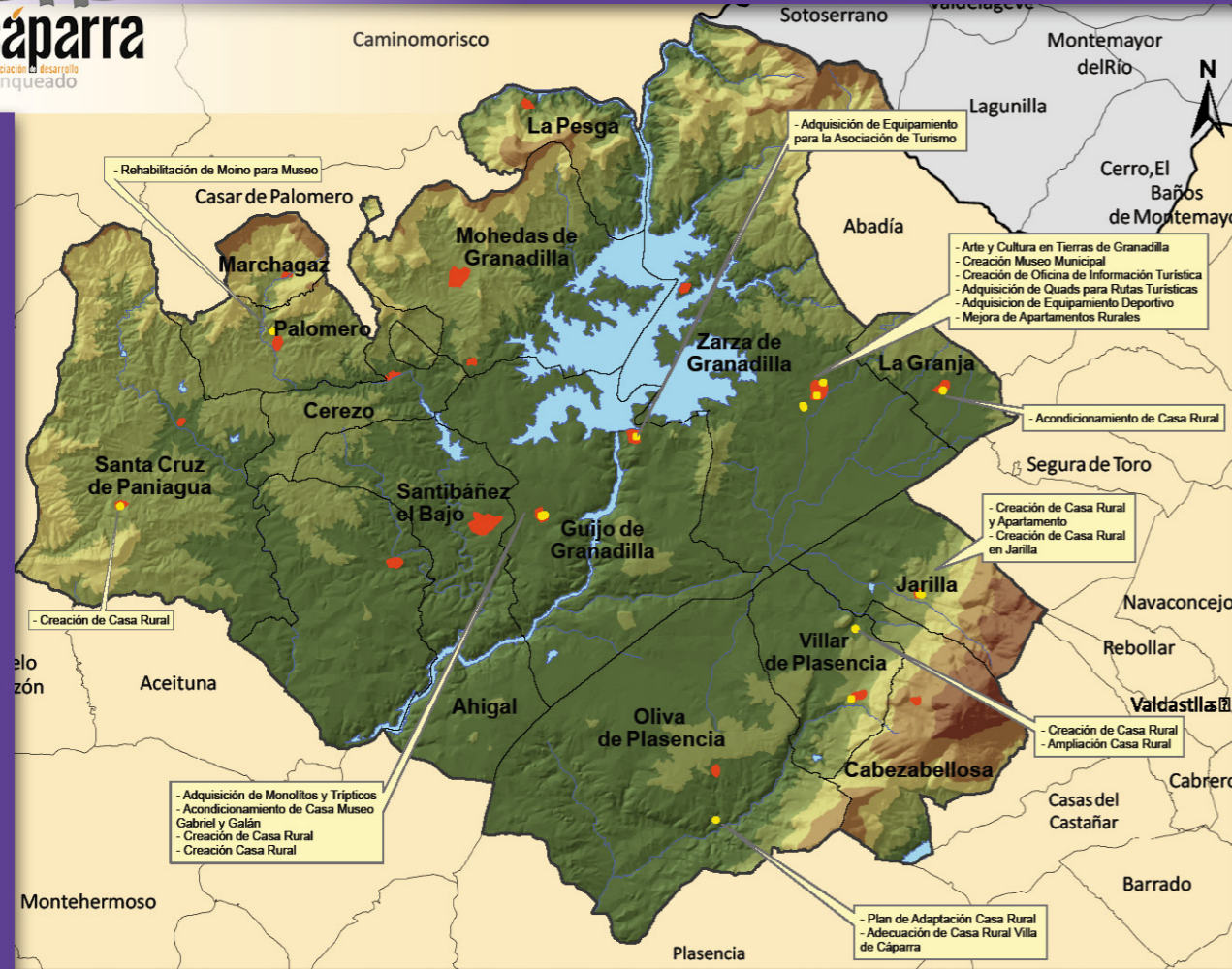

- Actualizaciones Comarcales**
- Amapola Cooperación Sierra Norte
  - Asistencia a Ifenor
  - Instalación de Red de Sendero
  - Campaña Publicitaria de la Comarca
  - Edición CD "La Vida y el Señorío de Granadilla"
  - Edición Guía Ecoturística
  - Diseño, Creación e Impresión de Página Web
  - Programación Cultural Primavera Viva
  - Asistencia a Intur
  - Diseño y Creación de Materiales Publicitarios de la Comarca
  - Publicidad Anual de la Comarca
  - Asistencia a Expovaciones Bilbao
  - Asistencia a Expotur 2005
  - Primavera VIVA 2006
  - Extremadura Rural
  - Apoyo al Trabajo en Red
  - Programa Comarcal de Promoción de la Mujer
  - Asistencia al I Salón del Turismo y Gastronomía
  - Impulso y Promoción Turística de las Comarcas Rurales de Extremadura
  - Asistencia a Feria INTUR 2004
  - Intur 2005
  - Proyecto de Cooperación Turismo de Embalse
  - Red de Senderos Sistema Central
  - Asistencia a Feria Internacional Ornitológica 2006
  - Publicidad de la Comarca
  - Día de la Comarca
  - Adquisición de Stand Fijo
  - Señalización Turística de la Comarca
  - Programa Cultural 2005 "Proyecto M"
  - Celebración del Día de la Comarca
  - Revista Comarcal
  - Creación de Páginas Web

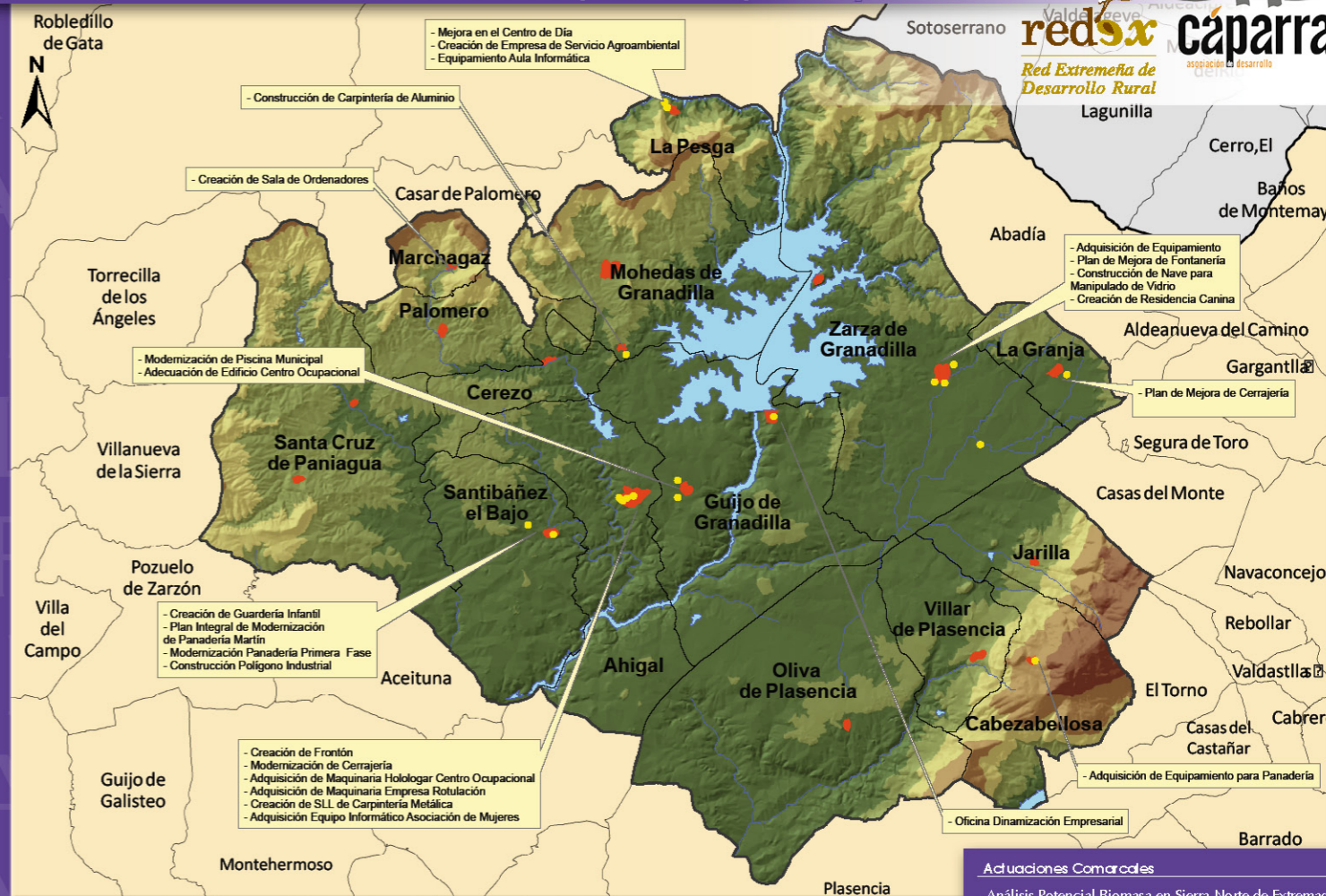

- Actualizaciones Comarcales**
- Análisis Potencial Biomasa en Sierra Norte de Extremadura

## MEDIDA 755: Potencial Agrario

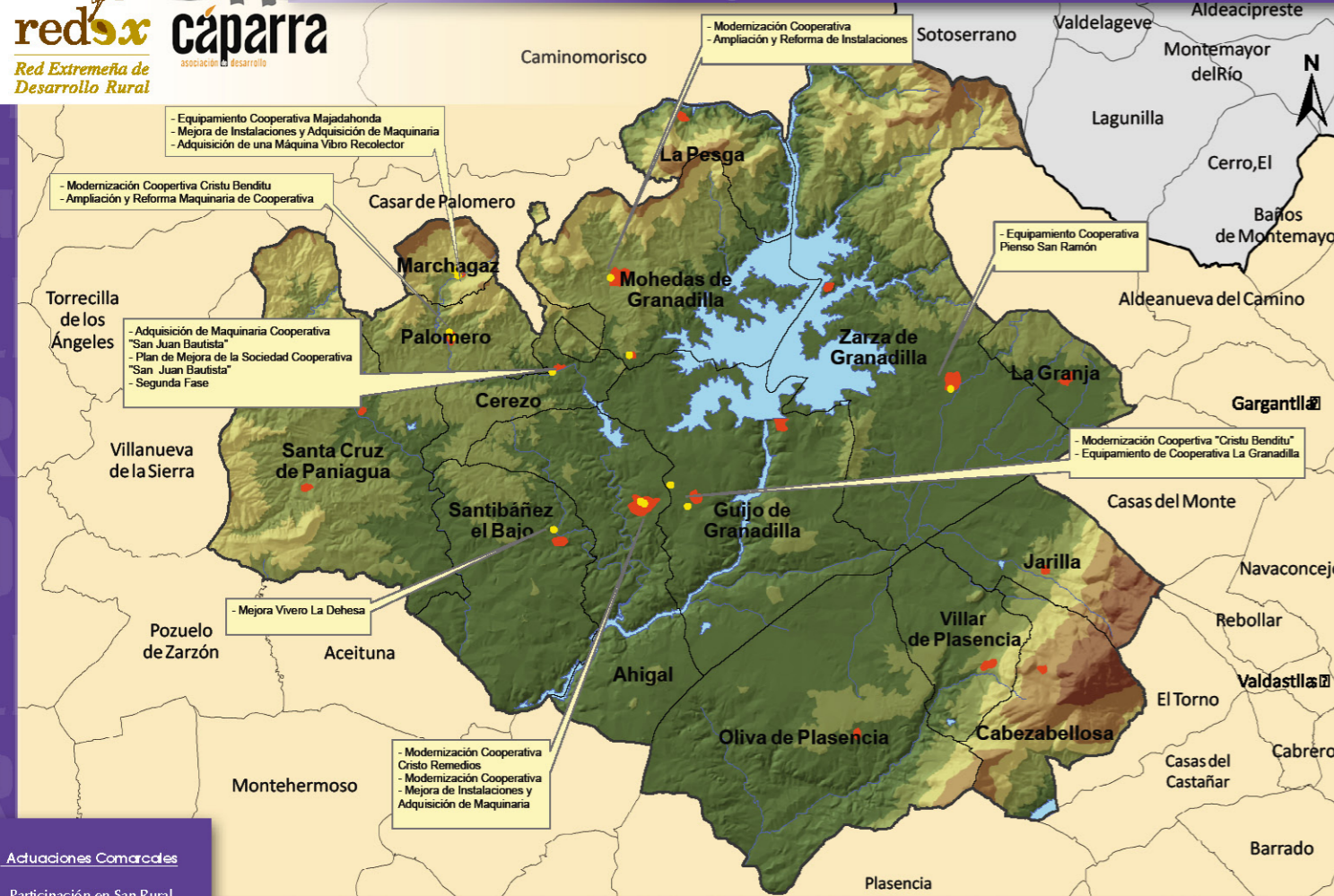

## MEDIDA 756: Patrimonio y Entorno Rural

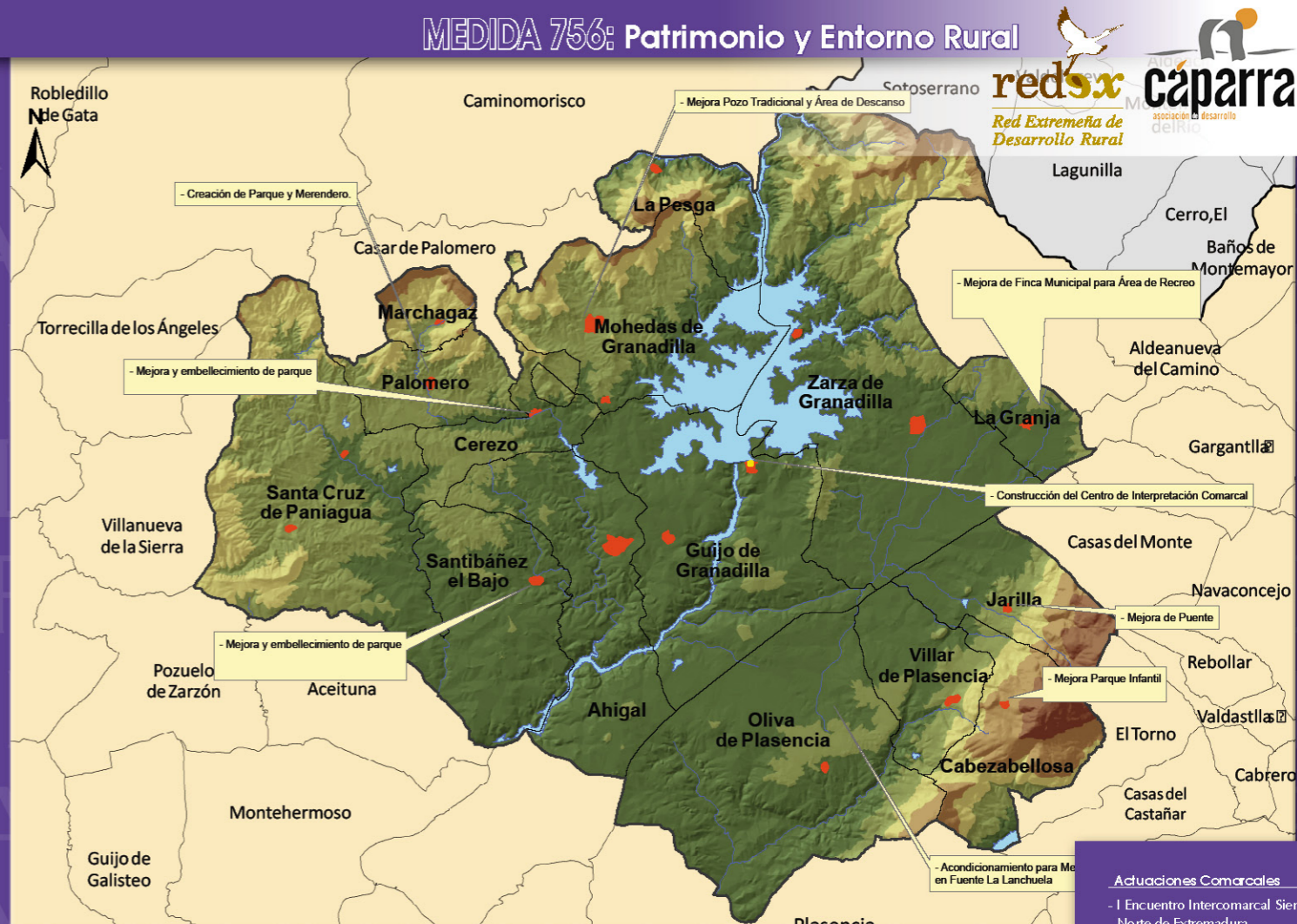

### MEDIDAS 797 Y 798

- Jornadas Lince Ibérico
- Reedición de Material Publicitario
- Red de Senderos del Sistema Central





- ||| Ahigal
- ||| Cabezabellosa
- ||| Cerezo
- ||| Guijo de Granadilla
- ||| Jarilla
- ||| La Granja
- ||| La Pesga
- ||| Marchagaz
- ||| Mohedas de Granadilla
- ||| Oliva de Plasencia
- ||| Palomero
- ||| Santa Cruz de Paniagua
- ||| Santibáñez el Bajo
- ||| Villar de Plasencia
- ||| Zarza de Granadilla



## **CEDER Cáparra**

Plaza del Poblado del Pantano, s/n  
10712 POBLADO DEL PANTANO DE GABRIEL Y GALÁN (Cáceres)  
Tel. 927 024 390 | Fax 927 439 666 | [ceder@cedercaparra.es](mailto:ceder@cedercaparra.es)

[www.cedercaparra.es](http://www.cedercaparra.es)