



LA SIBERIA

PROYECTOS
DEL GRUPO DE ACCIÓN LOCAL
2002 - 2008



Qué es un Grupo de Acción Local

Un **Grupo de Acción Local** es una entidad asociativa sin ánimo de lucro en donde se encuentran representadas aquellas entidades tanto públicas como privadas que actúan sobre el territorio que constituye el ámbito de actuación de esta entidad y que de forma conjunta luchan por el desarrollo social y económico de su comarca.

El principal instrumento financiero que estos Grupos han tenido a su alcance para el desarrollo de su objetivo principal han sido las iniciativas de desarrollo Rural: Leader y Proder.

Los Grupos de Acción Local se han convertido en verdaderos impulsores y dinamizadores de los territorios.

¿Qué es Proder 2?

PRODER 2 (Programa Operativo de Desarrollo y Diversificación Económica de Zonas Rurales), aplicado entre los años 2000 y 2006, es un conjunto de medidas de desarrollo endógeno de zonas rurales aplicable en todo el territorio nacional y solo en aquellas comarcas que no han sido beneficiarias de la Iniciativa Comunitaria LEADER+.

Los objetivos de **PRODER 2** son el desarrollo endógeno y sostenible del medio rural, el fortalecimiento y diversificación de su economía, el mantenimiento de su población, la elevación de las rentas y bienestar social de sus habitantes, así como la conservación del espacio y de los recursos naturales.

LAS ACTIVIDADES OBJETO DE LAS AYUDAS SE ARTICULAN EN LAS SIGUIENTES MEDIDAS O ACCIONES:

- 751** Apoyo Técnico.
- 752** Formación.
- 753** Turismo dinamización e Identidad comarcal.
- 754** Pequeñas empresas y servicios.
- 755** Potencial Agrario.
- 756** Patrimonio y entorno Rural.
- 791** Gastos de funcionamiento del GAL.
- 792** Talleres y servicios para la artesanía y la hostelería.
- 793** Conservación y recuperación del patrimonio histórico artístico.
- 794** Actuaciones de mejora y equipamiento de núcleos urbanos.
- 795** Construcción y equipamiento de centros culturales.
- 796** Apoyo a las PYMES y microempresas no pertenecientes al sector agrario.
- 797** Apoyo a las iniciativas de turismo rural.
- 798** Campañas de promoción e imagen de los productos y servicios locales.



Red Extremeña de
Desarrollo Rural

Qué es Redex

La Red Extremeña de Desarrollo Rural se configura como una entidad sin ánimo de lucro, integrada por los 24 Grupos de Acción Local de la Comunidad Autónoma de Extremadura, que nace motivada principalmente para la consecución de dos grandes objetivos:

POR UNA PARTE, representar a sus asociados ante las diferentes administraciones implicadas en la gestión de los diferentes programas que los Grupos de Desarrollo están ejecutando en Extremadura y trabajar de forma coordinada con ellos para que las políticas de desarrollo y la aplicación de los diferentes instrumentos en los que se traducen estas políticas sean una realidad en cada uno de los territorios representados por los Grupos de Desarrollo.

Y POR OTRA, servir de plataforma de información y servicios, foro de intercambios de experiencias y cooperación, desarrollo de proyectos de interés general para los asociados y en general, cualquier otra actividad que repercuta en el desarrollo del medio rural.

Grupo de Acción Local
CEDER LA SIBERIA

Nombre del Grupo de Acción Local: Centro de Desarrollo Rural
"La Siberia"

Denominación de la comarca: Comarca de La Siberia

Fecha de constitución: 27 / 7 / 1994

Número de municipios: 18

Población en 2010: 26.177 habitantes

Superficie de la comarca: 2.942,88 km²

Miembros del Grupo de Acción local:

80 socios

23 % asociados públicos

77 % asociados privados



MEDIDA 753: Turismo, dinamización e identidad comarcal



- Actuaciones Comarcales**
- Asistencia a Turinterior 02
 - Campaña Turística de la Comarca de La Siberia
 - Asistencia a SAP Rural
 - Actividades en el marco de la VII Semana Cultural de la Siberia
 - Intur 2003
 - Complemento de la Red de Senderos de La Comarca
 - Asistencia a la Feria de Mayo de Talarubias 2004
 - Realización de un Stand para ferias, exposiciones...
 - Asistencia a Turinterior 04
 - Exposición Flora, Fauna y Micología de la comarca de La Siberia
 - Día de la Comarca 2005
 - Asistencia a Feria de Talarubias, 2005
 - Impulso y Promoción Turística de las comarcas rurales de extremadura
 - Asistencia Semana Ibérica de la Caza y la Pesca en Valladolid
 - Asistencia a Feria Turinterior 2005
 - Asistencia a la Feria Internacional de Turismo Ornitológico
 - Edición de un DVD de Promoción Comarcal
 - Día de la Comarca 2006
 - Asistencia a Turinterior 2006
 - Proyecto de Cooperación Extremadura Rural
 - Escenario Modular
 - Día de la comarca 2007
 - Difusión de Resultados del Programa Proder
 - Reedición DVD promocional de La Comarca
 - Edición de un Fichero de Información Comarcal
 - Edición de un Mapa Desplegable de La Siberia

MEDIDA 754: Pequeñas empresas y servicios

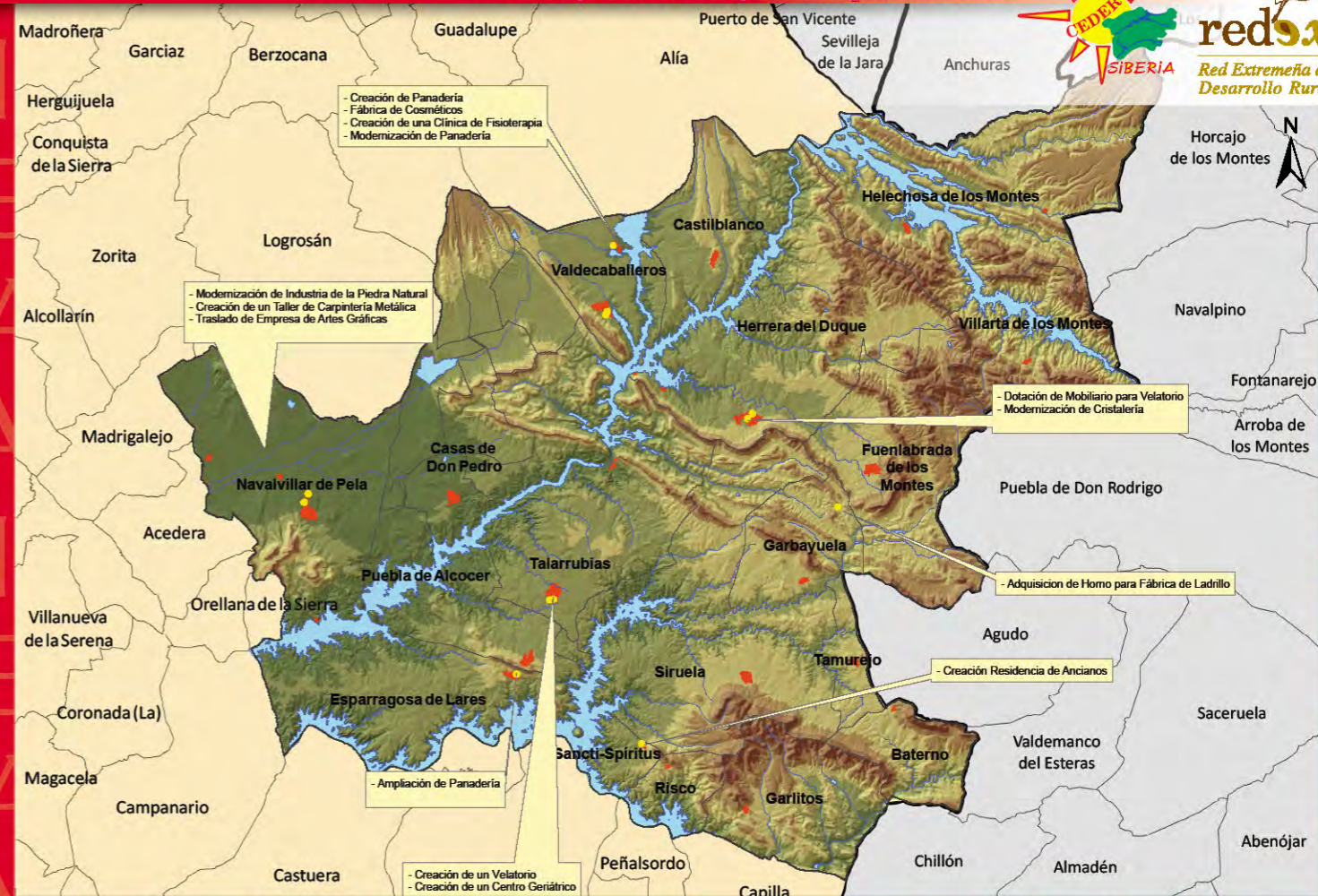

MEDIDA 755: Potencial Agrario

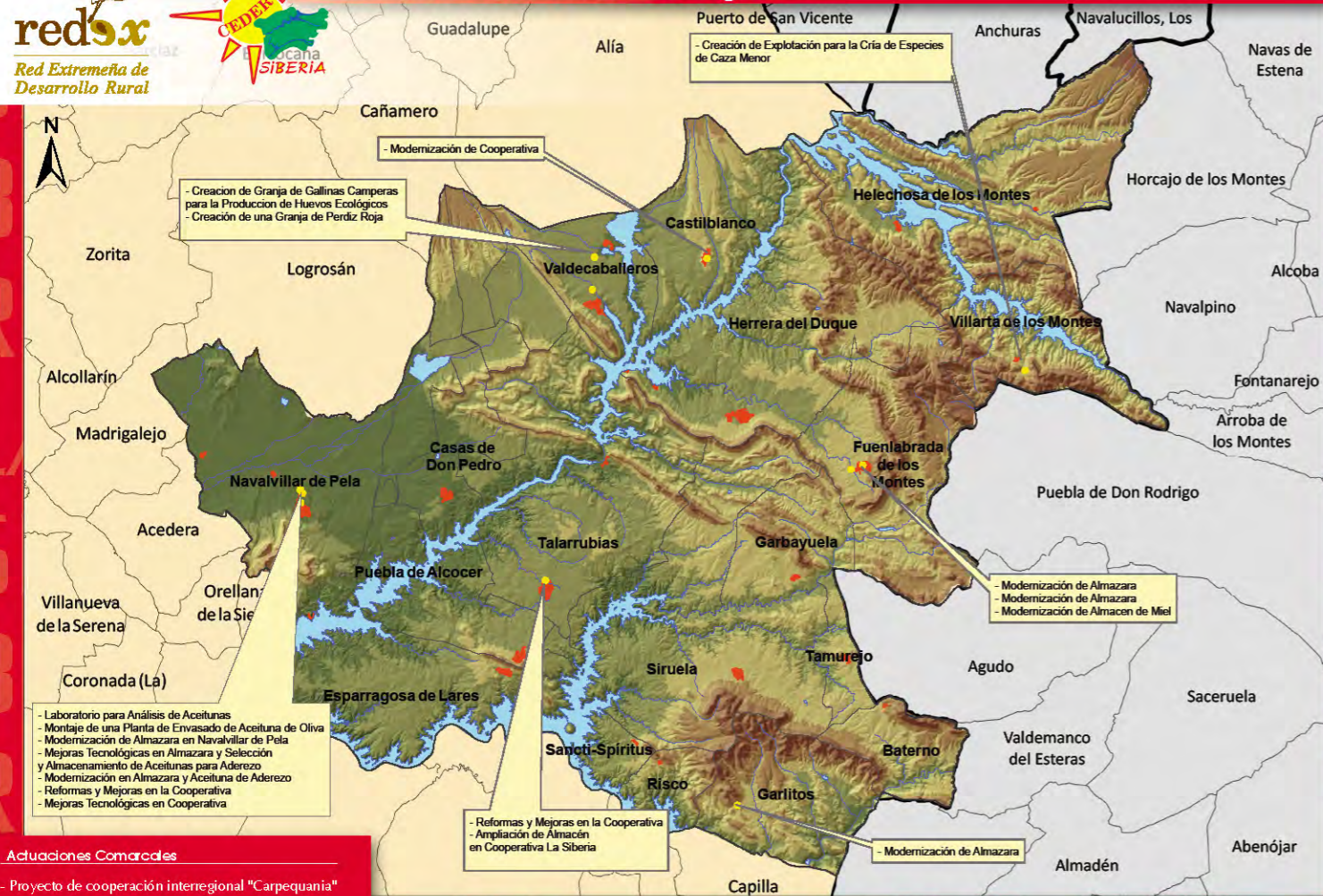

Actuaciones Comarcales

- Proyecto de cooperación interregional "Carpequania"

MEDIDA 756: Patrimonio y Entorno Rural





MEDIDA 791

- II Jornadas Agroganaderas
- Organización de Jornadas Micológicas en Talarrubias

MEDIDA 791

- Gastos de funcionamiento del Grupo FEDER 2007
- Promoción General de la Comarca de La Siberia

MEDIDA 796

- Creación de empresa de Transformación y Moldeado de Plásticos

MEDIDA 798

- Promoción General de la Comarca

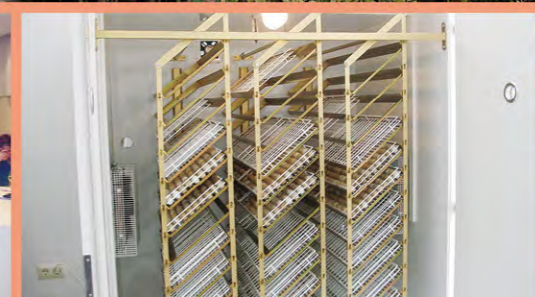
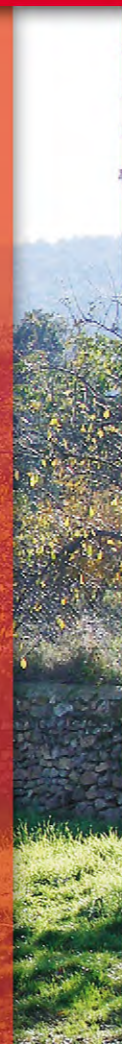



- ■ ■ ■ **Baterno**
- ■ ■ ■ **Casas de Don Pedro**
- ■ ■ ■ **Castilblanco**
- ■ ■ ■ **Esparragosa de Lares**
- ■ ■ ■ **Fuenlabrada de los Montes**
- ■ ■ ■ **Garbayuela**
- ■ ■ ■ **Garlitos**
- ■ ■ ■ **Helechosa de los Montes**
- ■ ■ ■ **Herrera del Duque**
- ■ ■ ■ **Navalvillar de Pela**
- ■ ■ ■ **Puebla de Alcocer**
- ■ ■ ■ **Risco**
- ■ ■ ■ **Sancti-Spíritus**
- ■ ■ ■ **Siruela**
- ■ ■ ■ **Talarrubias**
- ■ ■ ■ **Tamurejo**
- ■ ■ ■ **Valdecaballeros**
- ■ ■ ■ **Villarta de los Montes**



CEDER La Siberia

Avda. del Ejército, 26 - Bajo | 06670 HERRERA DEL DUQUE (Badajoz)
Tel. 924 650 768 | Fax 924 650 289 | cedersiberia@dip-badajoz.es

www.comarcasiberia.es