



# TENTUDÍA

PROYECTOS  
DEL GRUPO DE ACCIÓN LOCAL  
2002 - 2008



## Qué es un Grupo de Acción Local

Un **Grupo de Acción Local** es una entidad asociativa sin ánimo de lucro en donde se encuentran representadas aquellas entidades tanto públicas como privadas que actúan sobre el territorio que constituye el ámbito de actuación de esta entidad y que de forma conjunta luchan por el desarrollo social y económico de su comarca. El principal instrumento financiero que estos Grupos han tenido a su alcance para el desarrollo de su objetivo principal han sido las iniciativas de desarrollo Rural: Leader y Proder.

Los Grupos de Acción Local se han convertido en verdaderos impulsores y dinamizadores de los territorios.

## Qué es Redex



*Red Extremeña de  
Desarrollo Rural*

**La Red Extremeña de Desarrollo Rural** se configura como una entidad sin ánimo de lucro, integrada por los 24 Grupos de Acción Local de la Comunidad Autónoma de Extremadura, que nace motivada principalmente para la consecución de dos grandes objetivos:

Por una parte, representar a sus asociados ante las diferentes administraciones implicadas en la gestión de los diferentes programas que los Grupos de Desarrollo están ejecutando en Extremadura y trabajar de forma coordinada con ellos para que las políticas de desarrollo y la aplicación de los diferentes instrumentos en los que se traducen estas políticas sean una realidad en cada uno de los territorios representados por los Grupos de Desarrollo.

Y por otra, servir de plataforma de información y servicios, foro de intercambios de experiencias y cooperación, desarrollo de proyectos de interés general para los asociados y en general, cualquier otra actividad que repercuta en el desarrollo del medio rural.

## ¿Qué es Leader +?

**LEADER** es el nombre con el que se conoce las iniciativas comunitarias de desarrollo rural de la Unión Europea. Corresponde a las siglas, en francés, “Liaisons entre activités de Développement de L’Economie Rural” “Relaciones entre Actividades de Desarrollo de la Economía Rural”. **LEADER+ (2000-2006)** ha sido la última de las tres iniciativas comunitarias que se han desarrollado.

El objetivo genérico de **LEADER +** es incitar y ayudar a los agentes del mundo rural a reflexionar sobre el potencial de su territorio en una perspectiva a más largo plazo.

Sus objetivos adicionales son la experimentación de nuevas formas de valoración del patrimonio natural y cultural, la mejora del entorno económico a fin de contribuir a la creación de empleo, y la mejora de la capacidad de organización de las respectivas comunidades rurales.

## LAS ACTIVIDADES OBJETO DE LAS AYUDAS SE ARTICULAN EN LOS SIGUIENTES EJES Y MEDIDAS:

### Eje 1. Estrategias de desarrollo:

101. Adquisición de competencias
102. Gastos de Gestión, funcionamiento administrativo y asistencia técnica
103. Servicios a la población
104. Patrimonio natural
105. Valorización de los productos locales y agrarios
106. PYMES y servicios
107. Valorización del patrimonio cultural y arquitectónico
108. Turismo
109. Otras inversiones
110. Formación y empleo

### Eje 2. Cooperación:

201. Interterritorial
202. Transnacional

Nombre del Grupo de Acción Local

**CENTRO DE DESARROLLO COMARCAL DE TENTUDÍA**

Denominación de la comarca: Comarca de Tentudía

Fecha de constitución: 16/9/1994

Número de municipios: 9

Población en 2010: 21.640 habitantes

Superficie de la comarca: 1.284,1 km<sup>2</sup>

Miembros del Grupo de Acción local

168 socios

5,95% asociados públicos

94,05% asociados privados



## MEDIDA 103: Servicios a la población

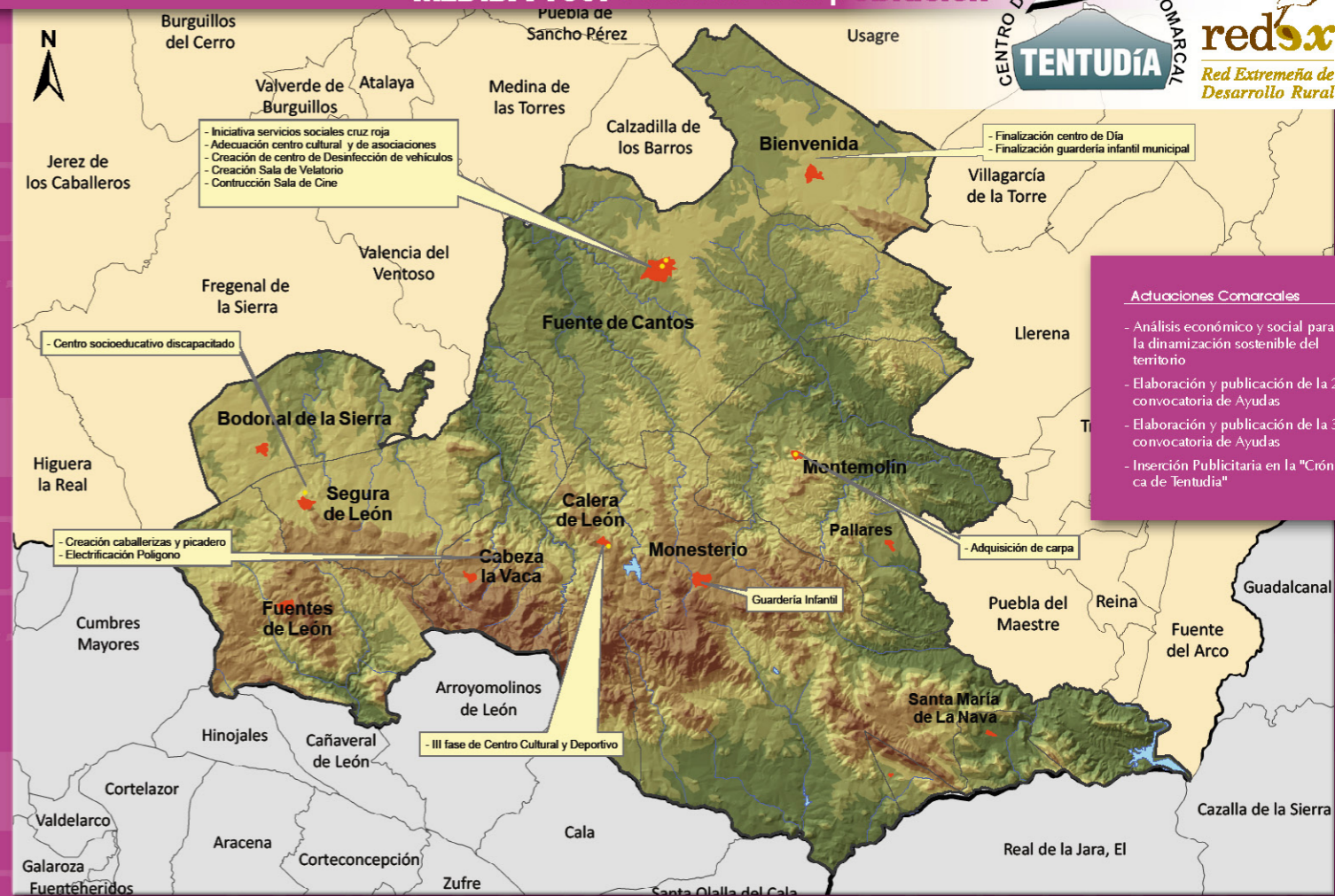

### Actuaciones Comarcales

- Análisis económico y social para la dinamización sostenible del territorio
- Elaboración y publicación de la 2ª convocatoria de Ayudas
- Elaboración y publicación de la 3ª convocatoria de Ayudas
- Inserción Publicitaria en la "Crónica de Tentudía"

## MEDIDA 104: Patrimonio Natural



## MEDIDA 105: Valorización de los Productos Locales y Agrarios

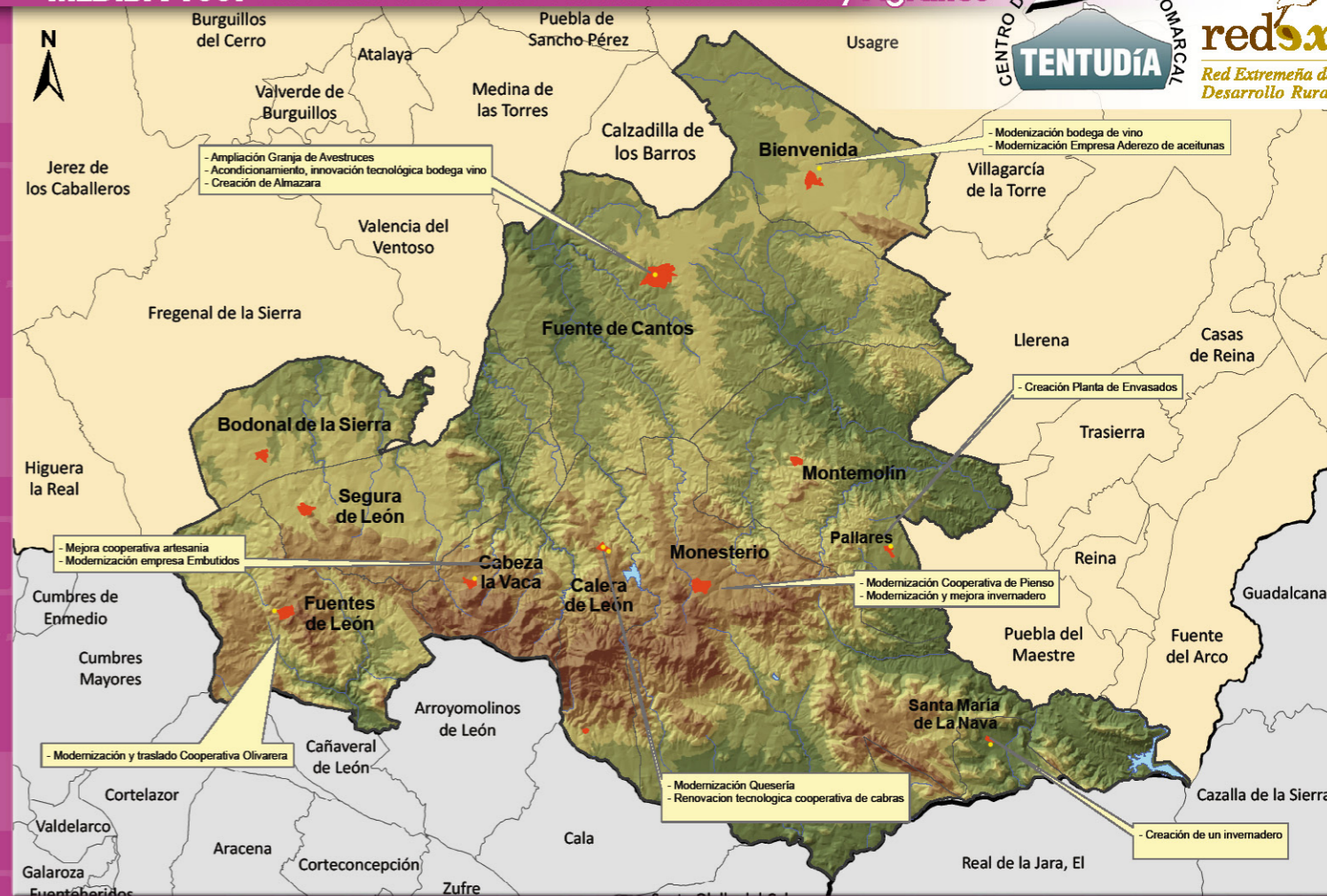

## MEDIDA 106: PYMES y Servicios

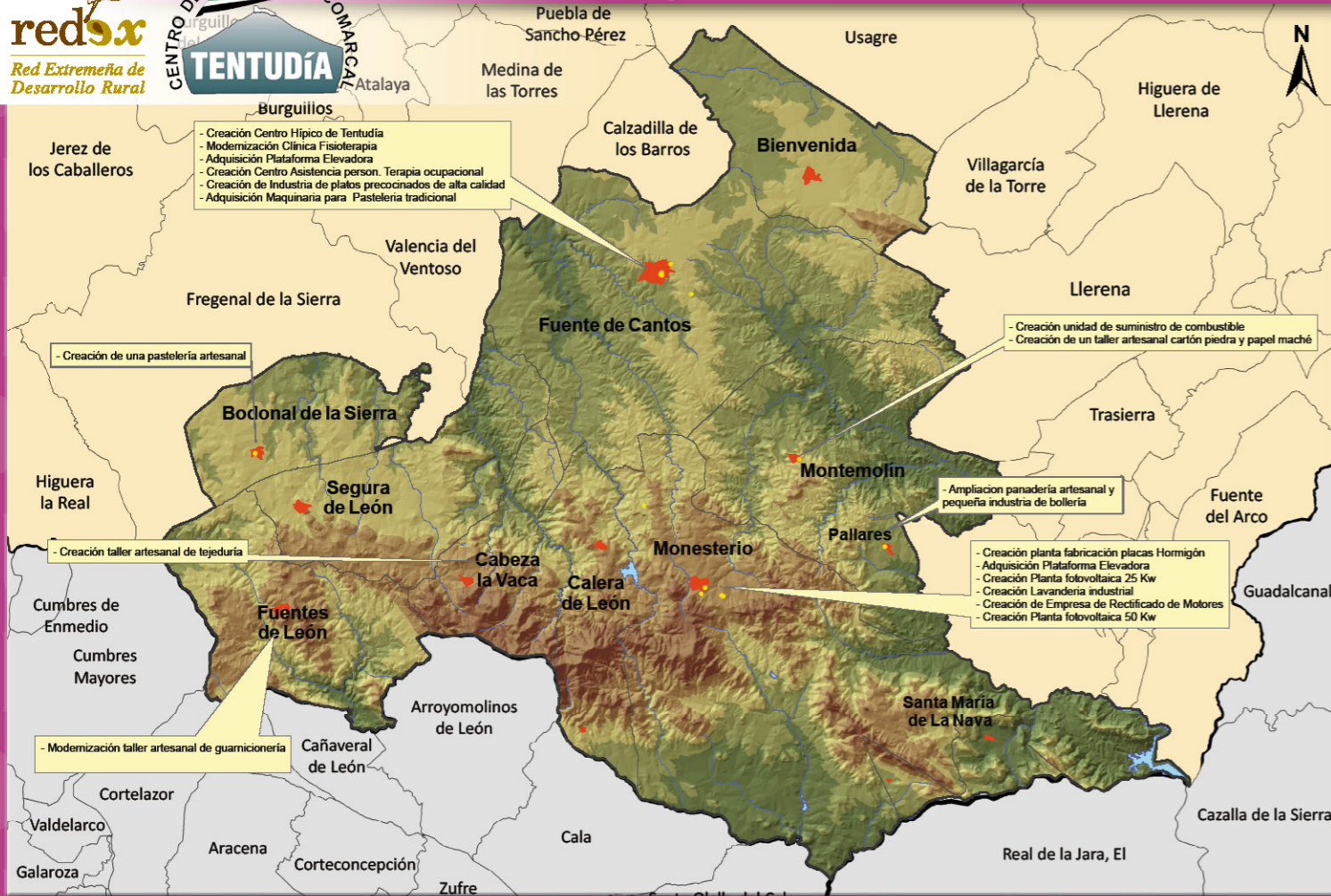

## MEDIDA 107: Valorización del Patrimonio Cultural y Arquitectónico

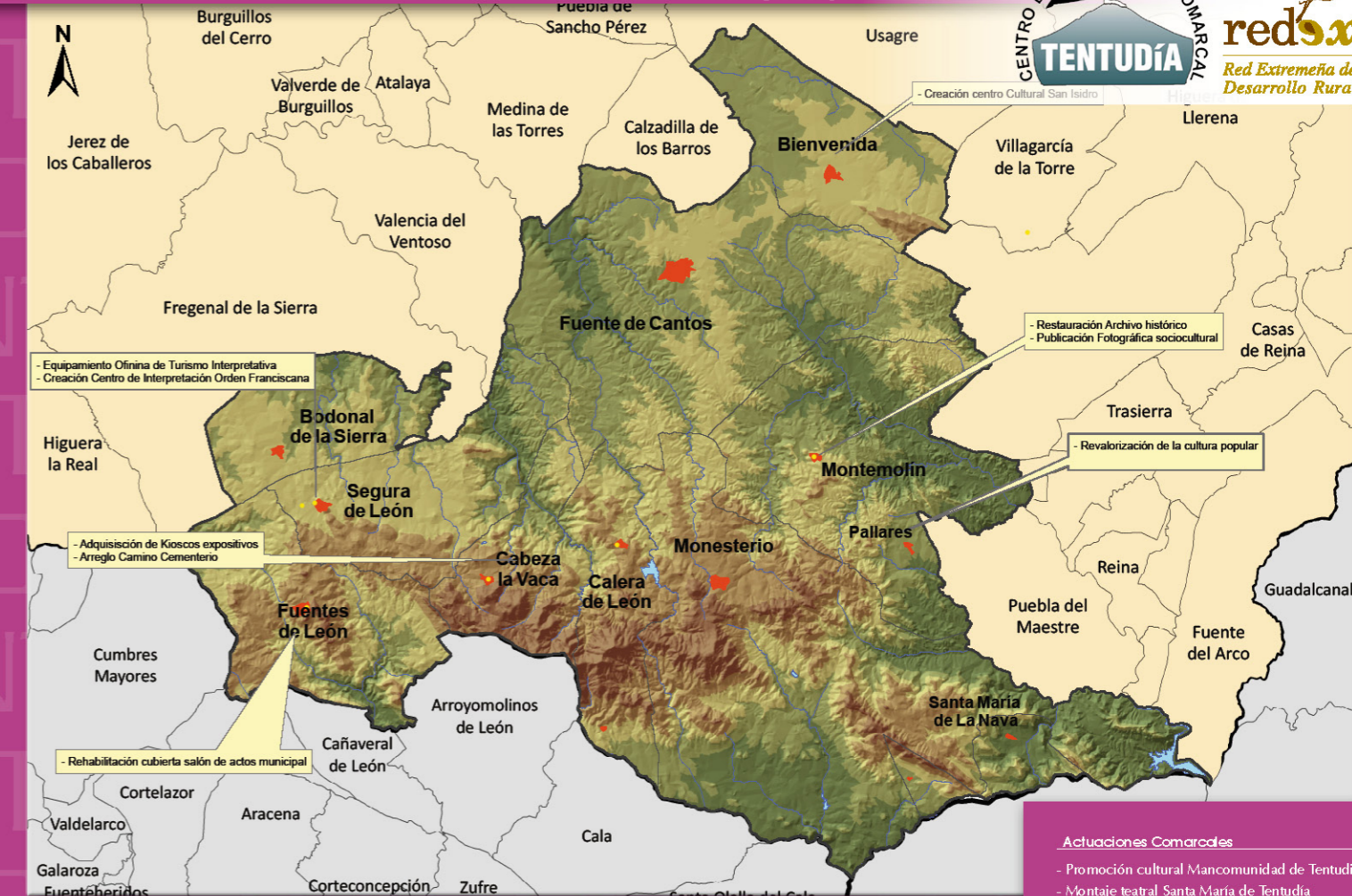

### Actuaciones Comarcales

- Promoción cultural Mancomunidad de Tentudía
- Montaje teatral Santa María de Tentudía

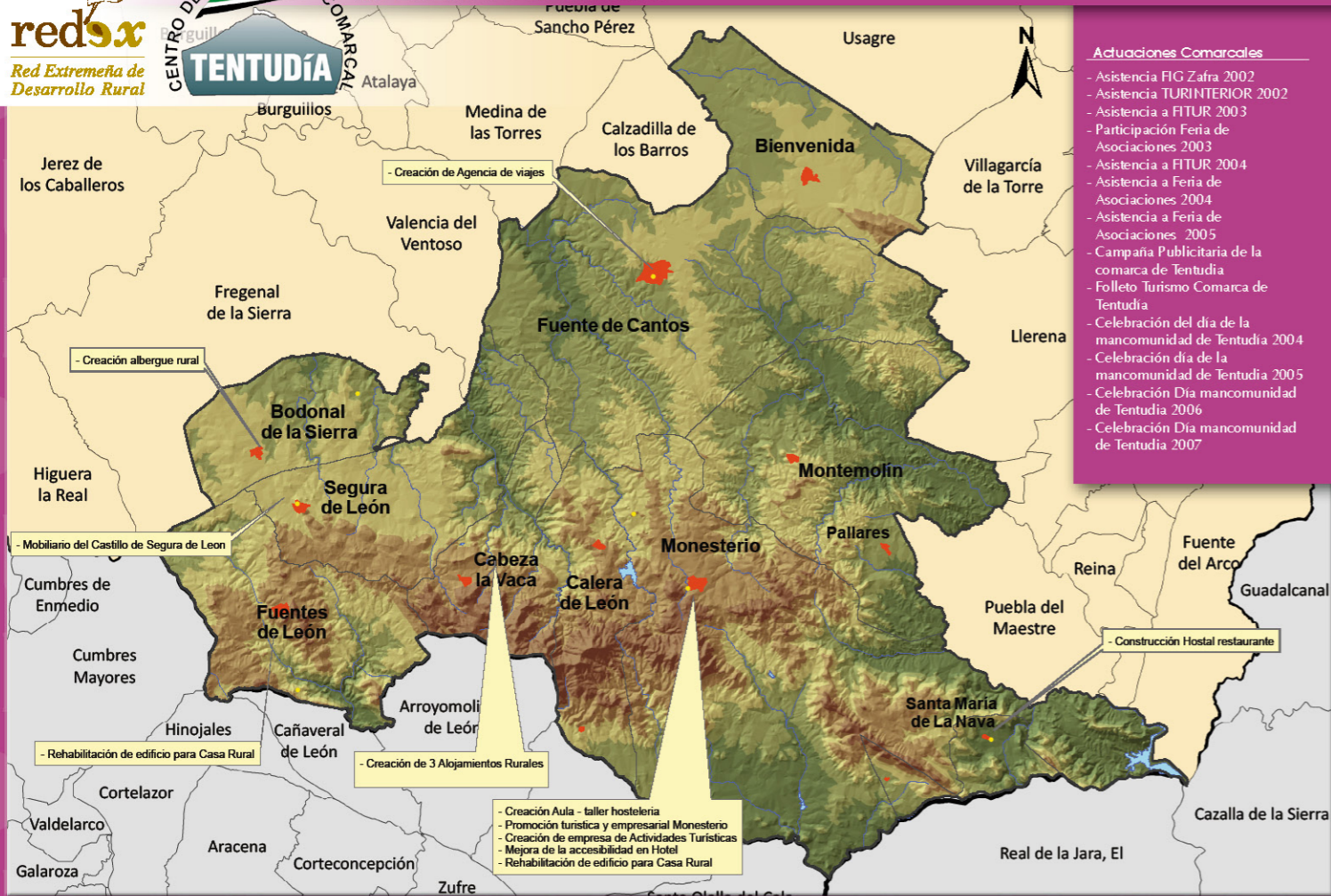

### Aducciones Comarcales

- Asistencia FIG Zafra 2002
- Asistencia TURINTERIOR 2002
- Asistencia a FITUR 2003
- Participación Feria de Asociaciones 2003
- Asistencia a FITUR 2004
- Asistencia a Feria de Asociaciones 2004
- Asistencia a Feria de Asociaciones 2005
- Campaña Publicitaria de la comarca de Tentudía
- Folleto Turismo Comarca de Tentudía
- Celebración del día de la mancomunidad de Tentudía 2004
- Celebración día de la mancomunidad de Tentudía 2005
- Celebración Día mancomunidad de Tentudía 2006
- Celebración Día mancomunidad de Tentudía 2007

## Otras acciones comarcales

### MEDIDA 109

- Gastos financieros Leader Plus

### MEDIDA 110

- Curso serigrafía para discapacitado
- Moreras participación
- Taller Formativo NNTT Información y Comunicación
- Taller formativo comarca lenguas extranjeras
- Taller formativo Comarcial prevención Drogodependencia
- Taller formativo de jardinería y botánica
- Taller Formativo Monitores Actividades Complementarias
- Taller Formativo Socorrismo y Prevención Riesgos Laborales
- Taller formativo técnicas de gestión y admon.
- Curso para Gruistas

### MEDIDA 201

- Apoyo al trabajo en red
- Asistencia a Sap Rural 2003
- Asistencia a VII Feria INTUR 03
- Asistencia de Beturia a FIG Zafra 2003

### MEDIDA 202

- Asistencia de Beturia a FIG Zafra 2004
- Desemillas recuperación de variedades Agricultura Tradicional
- Dinamización Cooperación Intercomarcial Beturia
- Extremadura Rural
- Impulso y Promoción comarca de Tentudía
- Turismo del corazón

### MEDIDA 202

- Rutas sin barreras





- ■ ■ ■ Bienvenida
- ■ ■ ■ Bodonal de la Sierra
- ■ ■ ■ Cabeza la Vaca
- ■ ■ ■ Calera de León
- ■ ■ ■ Fuente de Cantos
- ■ ■ ■ Fuentes de León
- ■ ■ ■ Monesterio
- ■ ■ ■ Montemolín
- ■ ■ ■ Segura de León



## Cedeco Tentudía

Avda. de Portugal, 29 | 06260 MONESTERIO (Badajoz)  
Tel. 924 517 201 | Fax 924 517 169 | correo@tentudia.com

[www.tentudia.com](http://www.tentudia.com)