

VILLUERCAS IBORES JARA

PROYECTOS
DEL GRUPO DE ACCIÓN LOCAL
2002 - 2008



Qué es un Grupo de Acción Local

Un **Grupo de Acción Local** es una entidad asociativa sin ánimo de lucro en donde se encuentran representadas aquellas entidades tanto públicas como privadas que actúan sobre el territorio que constituye el ámbito de actuación de esta entidad y que de forma conjunta luchan por el desarrollo social y económico de su comarca.

El principal instrumento financiero que estos Grupos han tenido a su alcance para el desarrollo de su objetivo principal han sido las iniciativas de desarrollo Rural: Leader y Proder.

Los Grupos de Acción Local se han convertido en verdaderos impulsores y dinamizadores de los territorios.

¿Qué es Proder 2?

PRODER 2 (Programa Operativo de Desarrollo y Diversificación Económica de Zonas Rurales), aplicado entre los años 2000 y 2006, es un conjunto de medidas de desarrollo endógeno de zonas rurales aplicable en todo el territorio nacional y solo en aquellas comarcas que no han sido beneficiarias de la Iniciativa Comunitaria LEADER+.

Los objetivos de **PRODER 2** son el desarrollo endógeno y sostenible del medio rural, el fortalecimiento y diversificación de su economía, el mantenimiento de su población, la elevación de las rentas y bienestar social de sus habitantes, así como la conservación del espacio y de los recursos naturales.

LAS ACTIVIDADES OBJETO DE LAS AYUDAS SE ARTICULAN EN LAS SIGUIENTES MEDIDAS O ACCIONES:

- 751** Apoyo Técnico.
- 752** Formación.
- 753** Turismo dinamización e Identidad comarcal.
- 754** Pequeñas empresas y servicios.
- 755** Potencial Agrario.
- 756** Patrimonio y entorno Rural.
- 791** Gastos de funcionamiento del GAL.
- 792** Talleres y servicios para la artesanía y la hostelería.
- 793** Conservación y recuperación del patrimonio histórico artístico.
- 794** Actuaciones de mejora y equipamiento de núcleos urbanos.
- 795** Construcción y equipamiento de centros culturales.
- 796** Apoyo a las PYMES y microempresas no pertenecientes al sector agrario.
- 797** Apoyo a las iniciativas de turismo rural.
- 798** Campañas de promoción e imagen de los productos y servicios locales.



Red Extremeña de
Desarrollo Rural

Qué es Redex

La Red Extremeña de Desarrollo Rural se configura como una entidad sin ánimo de lucro, integrada por los 24 Grupos de Acción Local de la Comunidad Autónoma de Extremadura, que nace motivada principalmente para la consecución de dos grandes objetivos:

POR UNA PARTE, representar a sus asociados ante las diferentes administraciones implicadas en la gestión de los diferentes programas que los Grupos de Desarrollo están ejecutando en Extremadura y trabajar de forma coordinada con ellos para que las políticas de desarrollo y la aplicación de los diferentes instrumentos en los que se traducen estas políticas sean una realidad en cada uno de los territorios representados por los Grupos de Desarrollo.

Y POR OTRA, servir de plataforma de información y servicios, foro de intercambios de experiencias y cooperación, desarrollo de proyectos de interés general para los asociados y en general, cualquier otra actividad que repercuta en el desarrollo del medio rural.

Grupo de Acción Local
APRODERVI

Nombre del Grupo de Acción Local: Asociación para la Promoción
y el Desarrollo Rural de Villuercas Ibores Jara

Denominación de la comarca: Comarca de Villuercas Ibores Jara

Fecha de constitución: 26/9/1996

Número de municipios: 19

Población en 2010: 14.477 habitantes

Superficie de la comarca: 2.546,53 km²

Miembros del Grupo de Acción local

220 socios

9% asociados públicos

91% asociados privados

MEDIDA 753: Turismo, dinamización e identidad comarcal

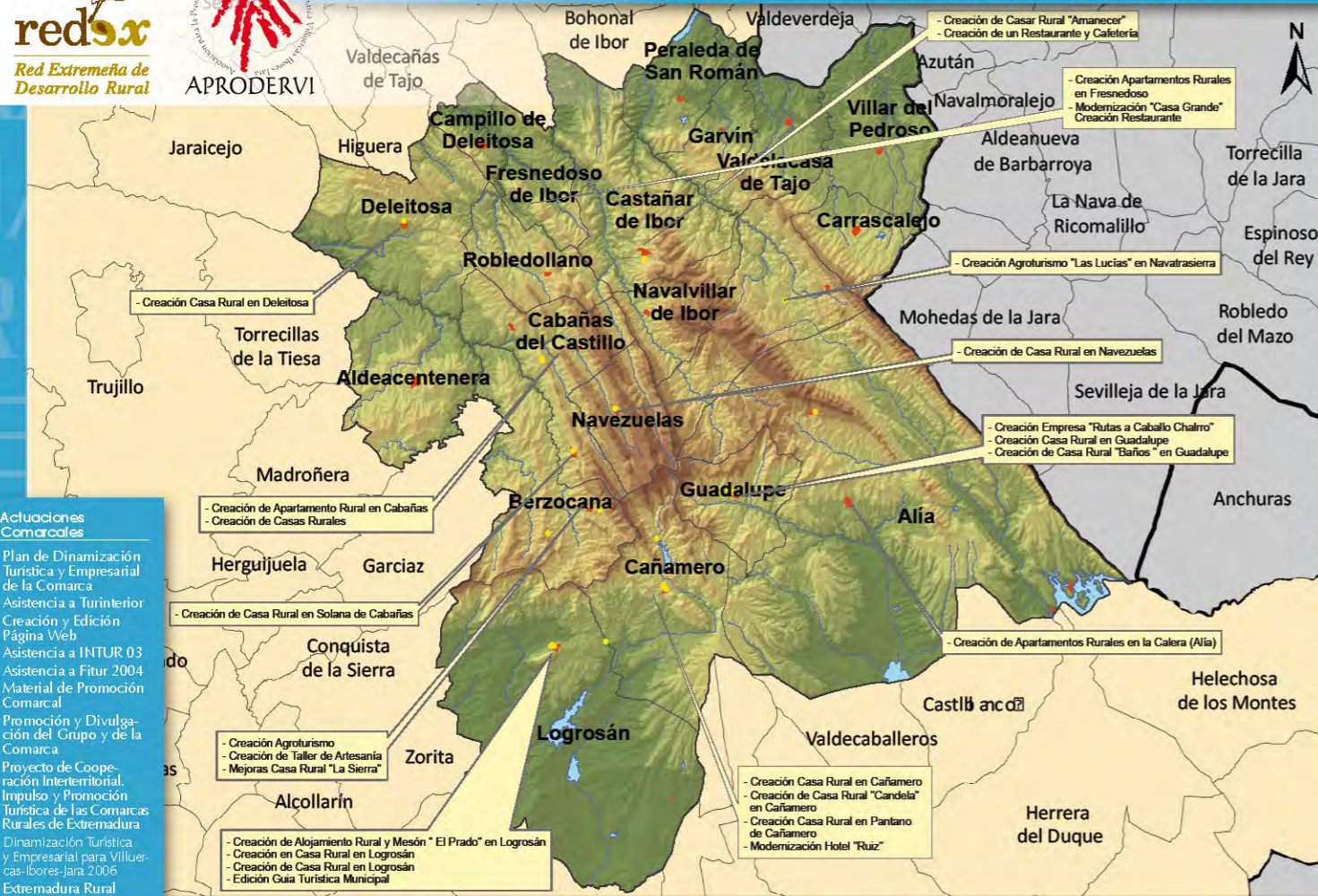

MEDIDA 754: Pequeñas empresas y servicios

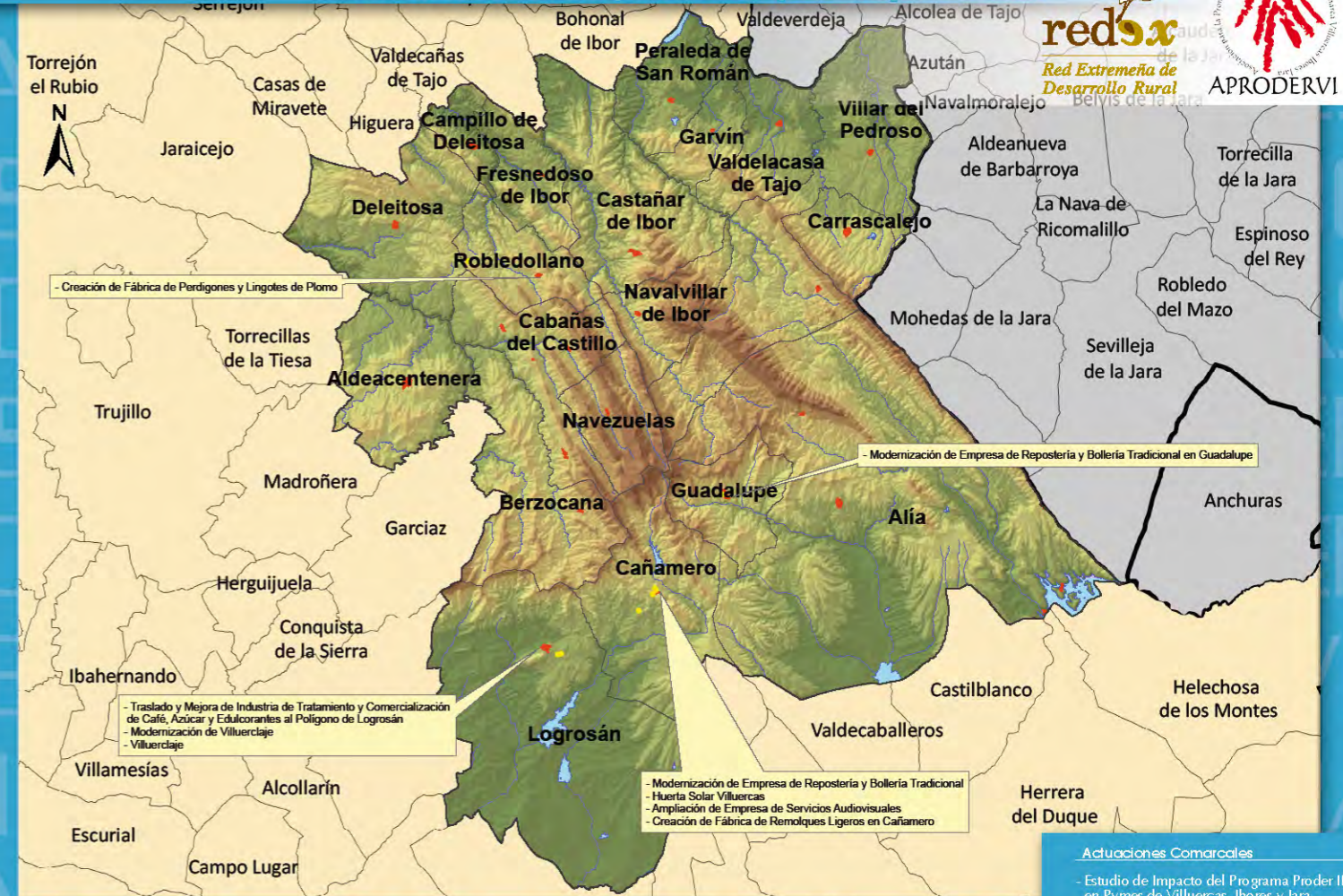

MEDIDA 755: Potencial Agrario

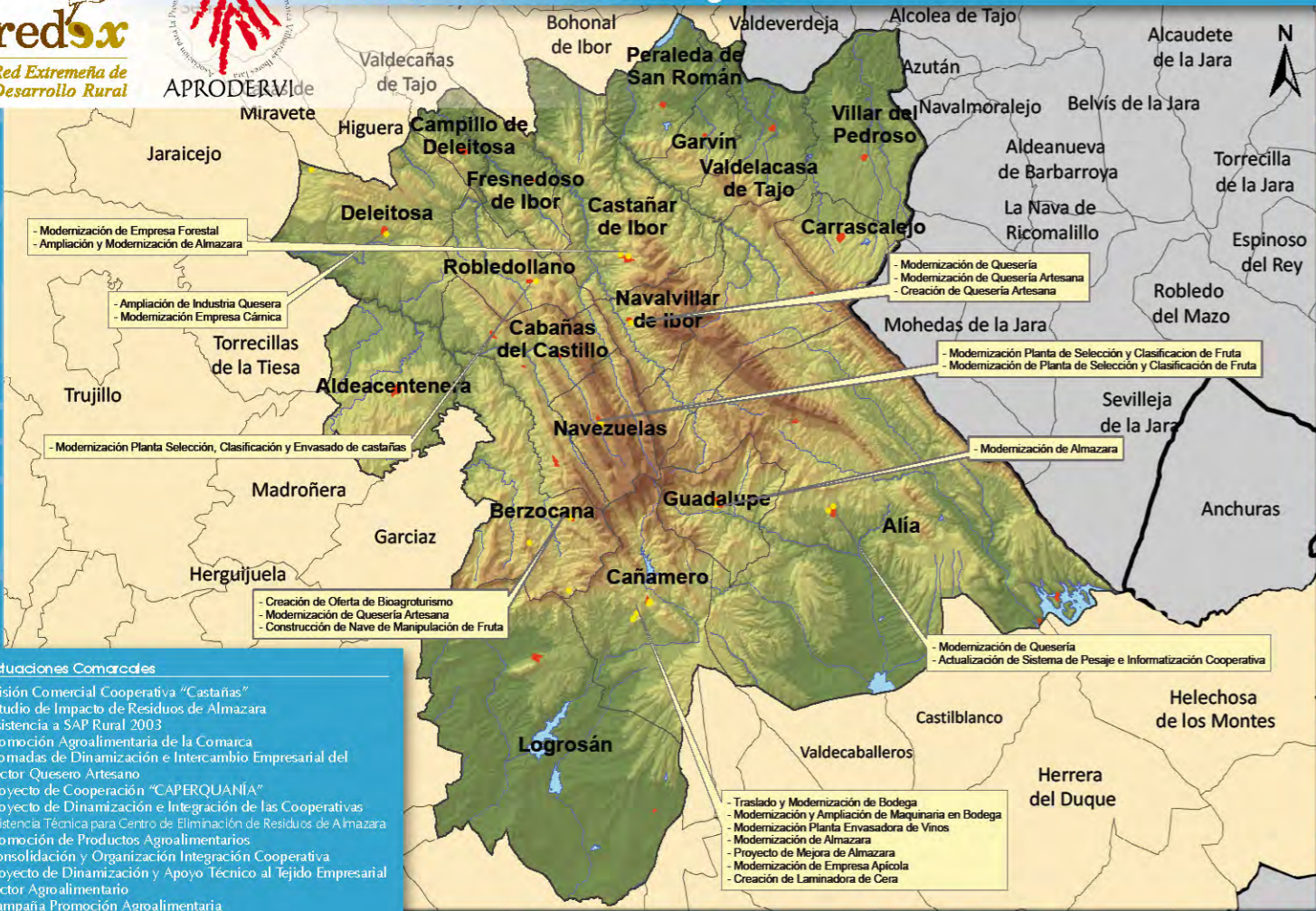

MEDIDA 756: Patrimonio y Entorno Rural

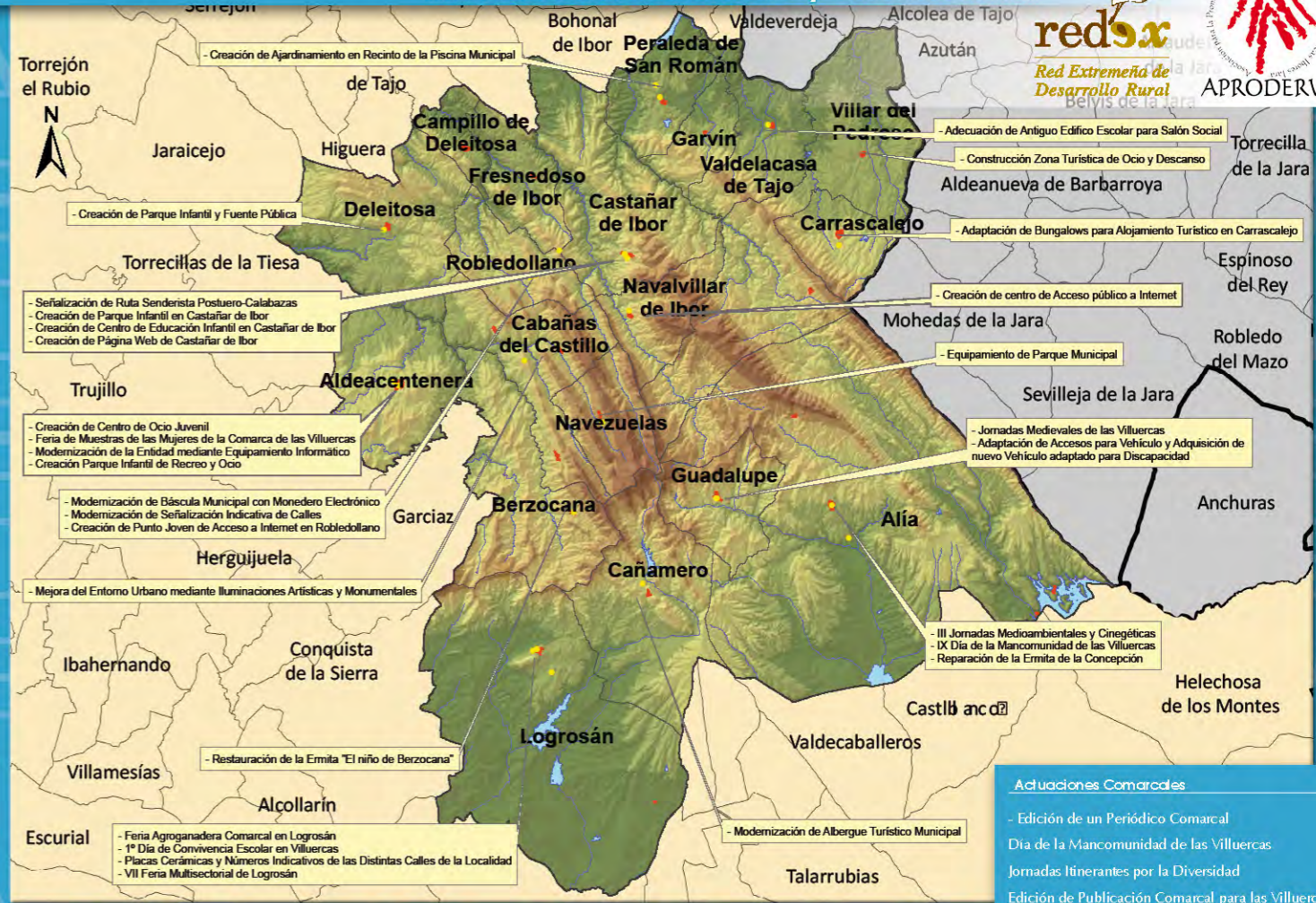

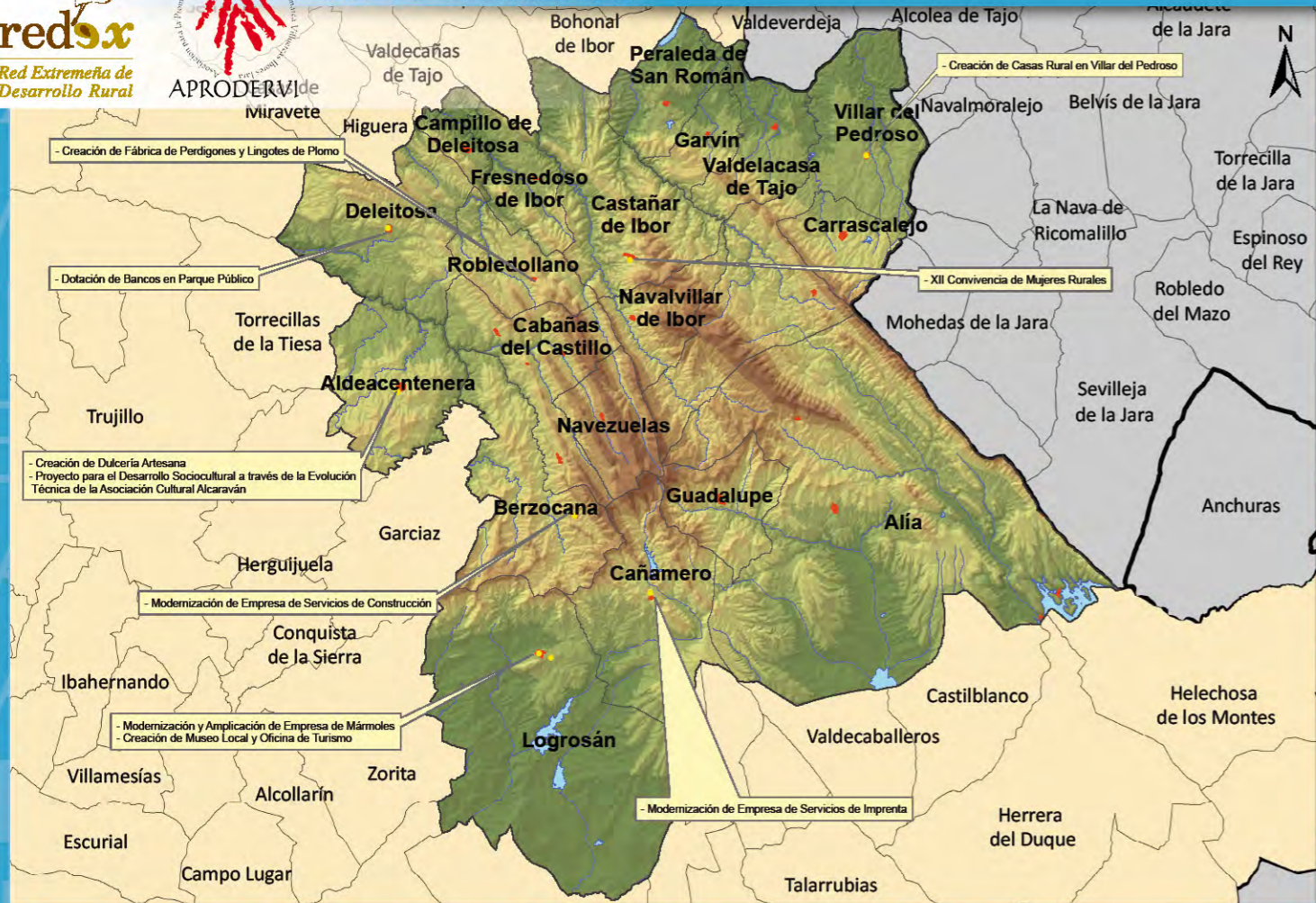

Otras acciones comarcales

MEDIDA 797

- Promoción Turística Comarcal

MEDIDA 798

- Campaña de Promoción e Imagen de los Productos Turísticos del Grupo y de la Comarca
- Jornadas Técnicas Caprinas 2007

MEDIDA 752

- Coordinación y Gestión del Plan Formativo Agrario
- Jornadas divulgativas sobre Aprovechamiento de Alimentos Silvestres y Etnobotánica
- Jornadas Caprinas: Gestión Ganadera y Calidad Láctea, Ganadería Ecológica,
- Curso de Elaboración de Extractos Concentrados procedentes de la Uva para la Fabricación de Bebidas
- Curso de Agricultura Ecológica y Producción Integrada. El Huerto Ecológico
- Curso de Gestión de Cooperativas Agrarias
- Curso de Almazarero

- Curso de Comercialización de Quesos
- Proyecto de Divulgación, Valorización y Difusión de Recursos Micológicos de Villueras, Ibores Jara
- Coordinación y Gestión del Plan Formativo Agrario (Anualidad 2006)
- Curso de Manejo de Explotaciones Caprinas
- Coordinación Formación Agraria (1º Cuatrimestre 2007)





- Aldeacentenera
- Alía
- Berzocana
- Cabañas del Castillo
- Campillo de Deleitosa
- Cañamero
- Carrascalejo
- Castañar de Ibor
- Deleitosa
- Fresnedoso de Ibor
- Garvín
- Guadalupe
- Logrosán
- Navalvillar de Ibor
- Navezuelas
- Peraleda de San Román
- Robledollano
- Valdelacasa de Tajo
- Villar del Pedroso



Aprodervi

C/ Museo, s/n | 10136 CAÑAMERO (Cáceres)

Tel. 927 369 429 | Fax 927 369 196 | aprodervi@aprodervi.com.es

www.aprodervi.com.es