



ADISMONTA

# SIERRA DE MONTÁNQUEZ Y TAMUJA

PROYECTOS  
DEL GRUPO DE ACCIÓN LOCAL  
2002 - 2008



*Red Exremaña de  
Desarrollo Rural*

## Qué es un Grupo de Acción Local

Un **Grupo de Acción Local** es una entidad asociativa sin ánimo de lucro en donde se encuentran representadas aquellas entidades tanto públicas como privadas que actúan sobre el territorio que constituye el ámbito de actuación de esta entidad y que de forma conjunta luchan por el desarrollo social y económico de su comarca.

El principal instrumento financiero que estos Grupos han tenido a su alcance para el desarrollo de su objetivo principal han sido las iniciativas de desarrollo Rural: Leader y Proder.

Los Grupos de Acción Local se han convertido en verdaderos impulsores y dinamizadores de los territorios.

## ¿Qué es Proder 2?

**PRODER 2** (Programa Operativo de Desarrollo y Diversificación Económica de Zonas Rurales), aplicado entre los años 2000 y 2006, es un conjunto de medidas de desarrollo endógeno de zonas rurales aplicable en todo el territorio nacional y solo en aquellas comarcas que no han sido beneficiarias de la Iniciativa Comunitaria LEADER+.

Los objetivos de **PRODER 2** son el desarrollo endógeno y sostenible del medio rural, el fortalecimiento y diversificación de su economía, el mantenimiento de su población, la elevación de las rentas y bienestar social de sus habitantes, así como la conservación del espacio y de los recursos naturales.

**LAS ACTIVIDADES OBJETO DE LAS AYUDAS SE ARTICULAN EN LAS SIGUIENTES MEDIDAS O ACCIONES:**

- 751** Apoyo Técnico.
- 752** Formación.
- 753** Turismo dinamización e Identidad comarcal.
- 754** Pequeñas empresas y servicios.
- 755** Potencial Agrario.
- 756** Patrimonio y entorno Rural.
- 791** Gastos de funcionamiento del GAL.
- 792** Talleres y servicios para la artesanía y la hostelería.
- 793** Conservación y recuperación del patrimonio histórico artístico.
- 794** Actuaciones de mejora y equipamiento de núcleos urbanos.
- 795** Construcción y equipamiento de centros culturales.
- 796** Apoyo a las PYMES y microempresas no pertenecientes al sector agrario.
- 797** Apoyo a las iniciativas de turismo rural.
- 798** Campañas de promoción e imagen de los productos y servicios locales.



Red Extremeña de  
Desarrollo Rural

## Qué es Redex

**La Red Extremeña de Desarrollo Rural** se configura como una entidad sin ánimo de lucro, integrada por los 24 Grupos de Acción Local de la Comunidad Autónoma de Extremadura, que nace motivada principalmente para la consecución de dos grandes objetivos:

**POR UNA PARTE**, representar a sus asociados ante las diferentes administraciones implicadas en la gestión de los diferentes programas que los Grupos de Desarrollo están ejecutando en Extremadura y trabajar de forma coordinada con ellos para que las políticas de desarrollo y la aplicación de los diferentes instrumentos en los que se traducen estas políticas sean una realidad en cada uno de los territorios representados por los Grupos de Desarrollo.

**Y POR OTRA**, servir de plataforma de información y servicios, foro de intercambios de experiencias y cooperación, desarrollo de proyectos de interés general para los asociados y en general, cualquier otra actividad que repercuta en el desarrollo del medio rural.

## Grupo de Acción Local ADISMONTA

Nombre del Grupo de Acción Local: Asociación para el Desarrollo Integral de Sierra de Montánchez y Tamuja (ADISMONTA)

Denominación de la comarca: Comarca Sierra de Montánchez y Tamuja

Fecha de constitución: 3/8/1994

Número de municipios: 22\*

Población en 2010: 19.798 habitantes\*

Superficie de la comarca: 962,56 Km<sup>2</sup>\*

Miembros del Grupo de Acción local:

217 socios

El 5,2% asociados públicos

El 94,8% asociados privados

\* datos correspondientes al periodo 2007-13



### Actuaciones comarcales

- Periódico Comarcal Sierra y Llano
- Asistencia a Turinterior
- Difusión Convocatorias
- Edición CD Programa Comarcal
- Jornadas y Eventos Difusión Programa
- Asistencia a FITUR
- Exposición Comarcal
- Asistencia a Intur 2003
- Diseño y Edición Material de Promoción Turística
- Asistencia a Fitur 2004
- Campaña Información y Sensibilización Ambiental
- Patrocinio e Imágenes para Televisión
- Ediciones Sierra y Llano 2004
- Reestructuración Sitio Web e Intranet de Adismonta
- Estudio Arqueológico y Patrimonial Villas Viejas
- Dinamización Red Técnica
- Asistencia a Turinterior 2004
- Asistencia a Fitur 2005
- Ediciones Sierra y Llano 2005
- Impulso y Promoción Turística de las Comarcas Rurales
- Turismo Accesible para Destinos y Empresas
- Comercialización y Promoción Turística a través de Internet
- Evento Conmemorativo "Encina la Terrona"
- Edición revista "Sierra y Llano" 2006
- Edición Material Promocional
- Extremadura Rural
- Edición Sierra y Llano 2007
- Extremadura en Red
- Dinamización Empresarial Sector Turístico
- Edición y Traducción Material promoción
- Otoño cultural de la comarca

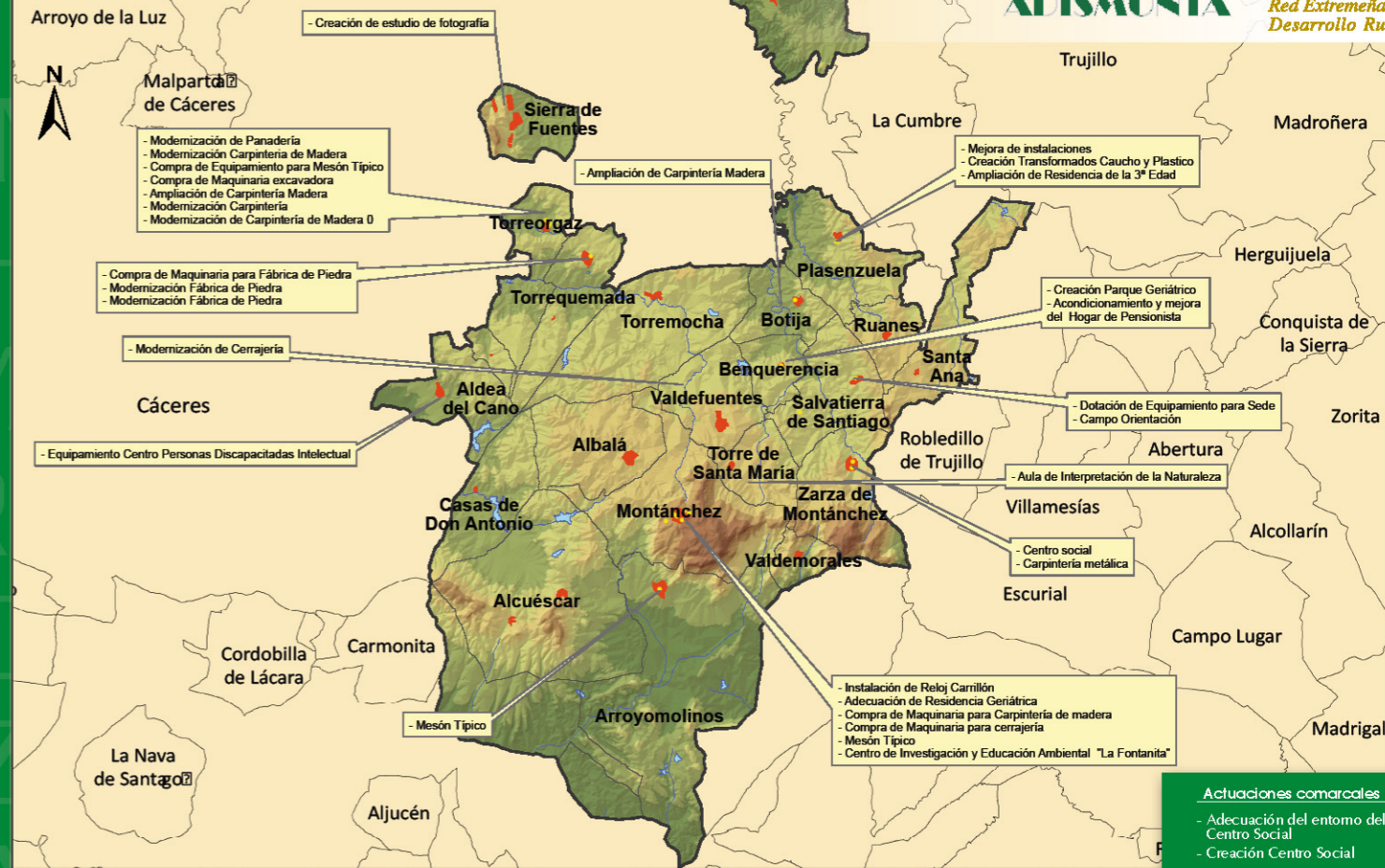
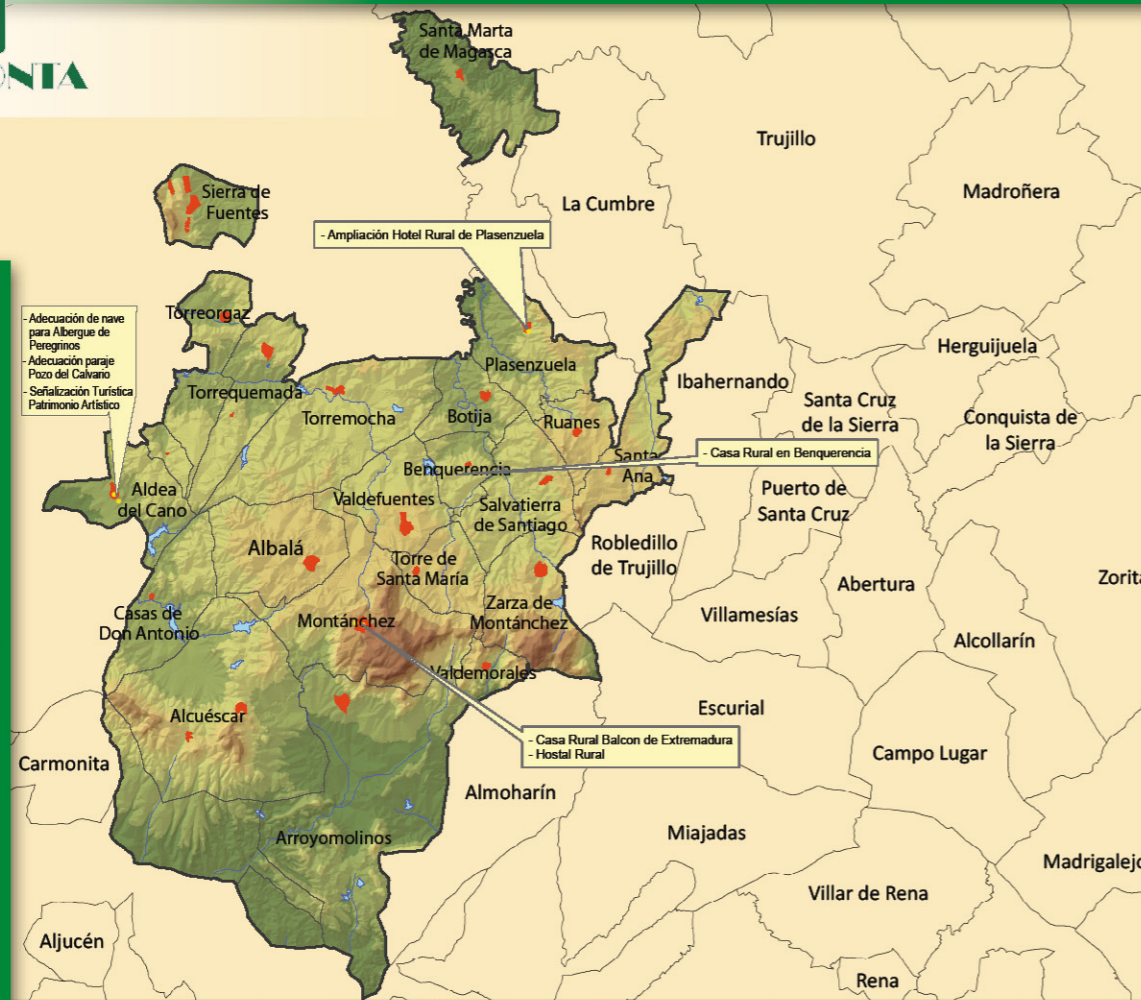

### Actuaciones comarcales

- Adecuación del entorno del Centro Social
- Creación Centro Social

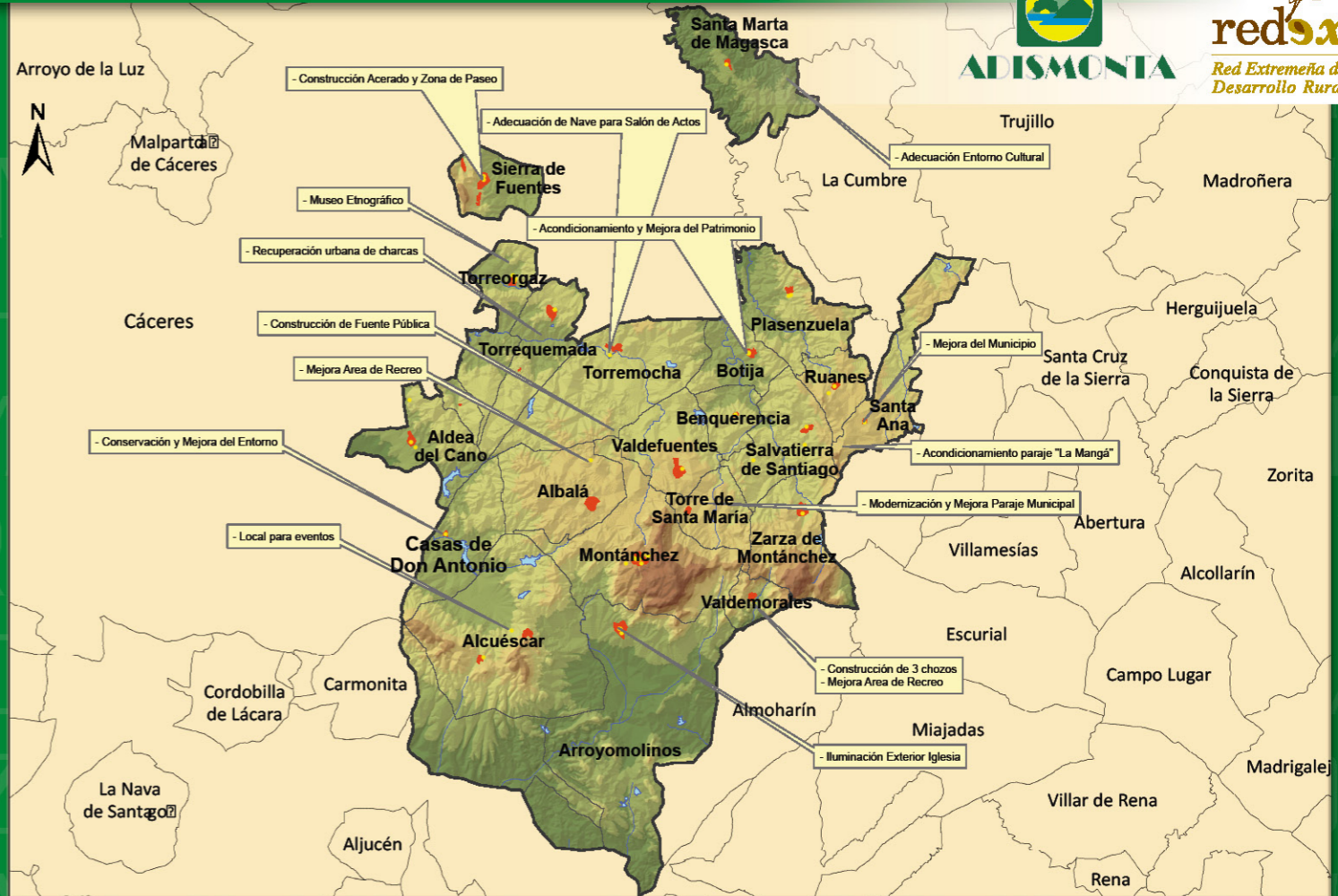



Otras acciones comarcales

MEDIDA 752

- Coordinación Planes de Formación Comarcal
- Curso de Mecanización Agraria y Poda
- Curso de Poda de Olivar
- Curso Básico de Aplicador Fitosanitario
- Curso Básico de Aplicador Fitosanitario
- Curso Podología y Herraje de Caballos
- Proyecto Formativo Valorización Aceite de Oliva
- Curso de Poda de Olivar
- Coordinación Planes de Formación Comarcal

MEDIDAS 791, 797, 798

- Gastos funcionamiento CEDER
- Apoyo Técnico a Emprendedores
- Edición Sierra y Llano 2008
- Ponte las botas y encuentra el Jamón





- Albalá
- Alcuéscar
- Aldea del Cano
- Almoharín\*
- Arroyomolinos
- Benquerencia
- Botija
- Casas de Don Antonio
- Montánchez
- Plasenzuela
- Ruanes
- Salvatierra de Santiago
- Santa Ana
- Santa Marta de Magasca
- Sierra de Fuentes
- Torre de Santa María
- Torremocha
- Torreorgaz
- Torrequemada
- Valdefuentes
- Valdemorales
- Zarza de Montánchez

\* No pertenecía a Adismonta en el periodo 2002-06, sino a Adicomt



## Adismonta

Carretera de Cáceres - Ex 206, km 34.800

10186 TORRE DE SANTA MARÍA (Cáceres)

Tel. 927 389 039 | Fax: 927 389 041 | [adismonta@adismonta.com](mailto:adismonta@adismonta.com)

[www.adismonta.com](http://www.adismonta.com)