



ADICOVER

PROYECTOS
DEL GRUPO DE ACCIÓN LOCAL
2002 - 2008



Qué es un Grupo de Acción Local

Un **Grupo de Acción Local** es una entidad asociativa sin ánimo de lucro en donde se encuentran representadas aquellas entidades tanto públicas como privadas que actúan sobre el territorio que constituye el ámbito de actuación de esta entidad y que de forma conjunta luchan por el desarrollo social y económico de su comarca.

El principal instrumento financiero que estos Grupos han tenido a su alcance para el desarrollo de su objetivo principal han sido las iniciativas de desarrollo Rural: Leader y Proder.

Los Grupos de Acción Local se han convertido en verdaderos impulsores y dinamizadores de los territorios.

¿Qué es Proder 2?

PRODER 2 (Programa Operativo de Desarrollo y Diversificación Económica de Zonas Rurales), aplicado entre los años 2000 y 2006, es un conjunto de medidas de desarrollo endógeno de zonas rurales aplicable en todo el territorio nacional y solo en aquellas comarcas que no han sido beneficiarias de la Iniciativa Comunitaria LEADER+.

Los objetivos de **PRODER 2** son el desarrollo endógeno y sostenible del medio rural, el fortalecimiento y diversificación de su economía, el mantenimiento de su población, la elevación de las rentas y bienestar social de sus habitantes, así como la conservación del espacio y de los recursos naturales.

LAS ACTIVIDADES OBJETO DE LAS AYUDAS SE ARTICULAN EN LAS SIGUIENTES MEDIDAS O ACCIONES:

- 751** Apoyo Técnico.
- 752** Formación.
- 753** Turismo dinamización e Identidad comarcal.
- 754** Pequeñas empresas y servicios.
- 755** Potencial Agrario.
- 756** Patrimonio y entorno Rural.
- 791** Gastos de funcionamiento del GAL.
- 792** Talleres y servicios para la artesanía y la hostelería.
- 793** Conservación y recuperación del patrimonio histórico artístico.
- 794** Actuaciones de mejora y equipamiento de núcleos urbanos.
- 795** Construcción y equipamiento de centros culturales.
- 796** Apoyo a las PYMES y microempresas no pertenecientes al sector agrario.
- 797** Apoyo a las iniciativas de turismo rural.
- 798** Campañas de promoción e imagen de los productos y servicios locales.



Red Extremaña de
Desarrollo Rural

Qué es Redex

La Red Extremaña de Desarrollo Rural se configura como una entidad sin ánimo de lucro, integrada por los 24 Grupos de Acción Local de la Comunidad Autónoma de Extremadura, que nace motivada principalmente para la consecución de dos grandes objetivos:

POR UNA PARTE, representar a sus asociados ante las diferentes administraciones implicadas en la gestión de los diferentes programas que los Grupos de Desarrollo están ejecutando en Extremadura y trabajar de forma coordinada con ellos para que las políticas de desarrollo y la aplicación de los diferentes instrumentos en los que se traducen estas políticas sean una realidad en cada uno de los territorios representados por los Grupos de Desarrollo.

Y POR OTRA, servir de plataforma de información y servicios, foro de intercambios de experiencias y cooperación, desarrollo de proyectos de interés general para los asociados y en general, cualquier otra actividad que repercuta en el desarrollo del medio rural.

Grupo de Acción Local
ADICOVER

Nombre del Grupo de Acción Local: Asociación para el Desarrollo Integral de la Comarca de La Vera

Denominación de la comarca: Comarca de La Vera

Fecha de constitución: 30/7/1996

Número de municipios: 19

Población en 2010: 25.977 habitantes

Superficie de la comarca: 883,04 km²

Miembros del Grupo de Acción Local:

46 socios

El 41% asociados públicos

El 59% asociados privados



MEDIDA 753: Turismo, dinamización e identidad comarcal

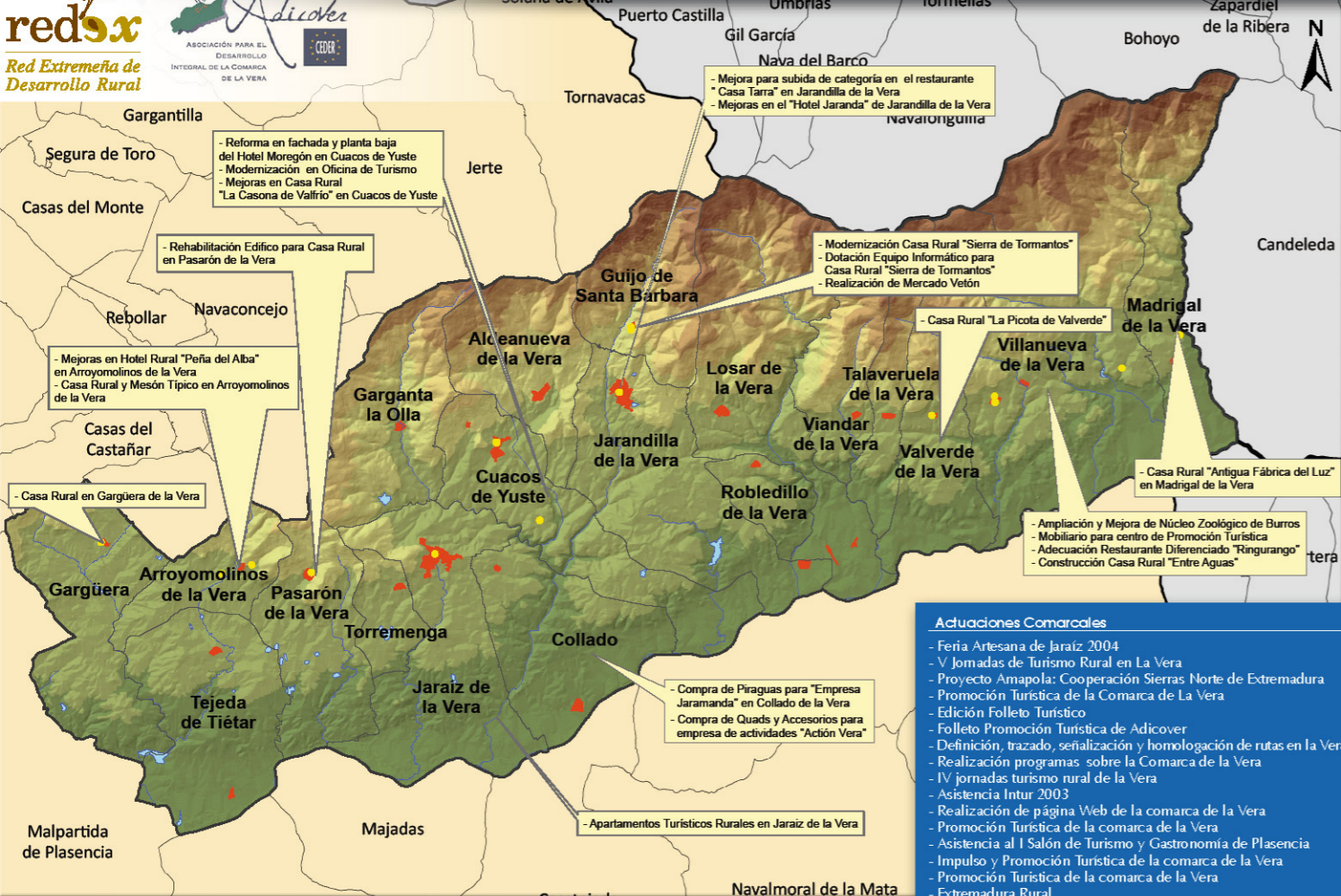

MEDIDA 754: Pequeñas empresas y servicios

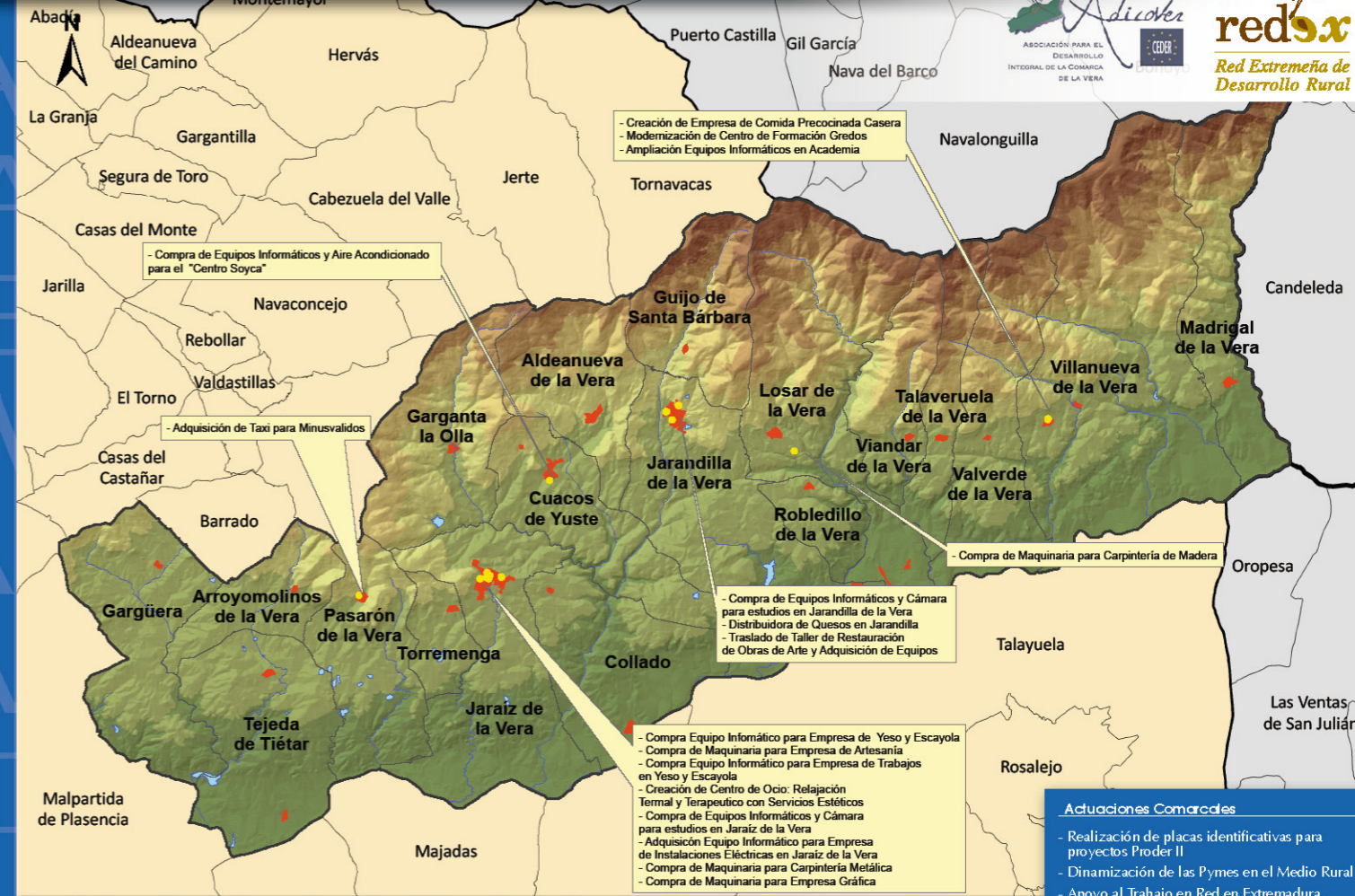

MEDIDA 755: Potencial Agrario

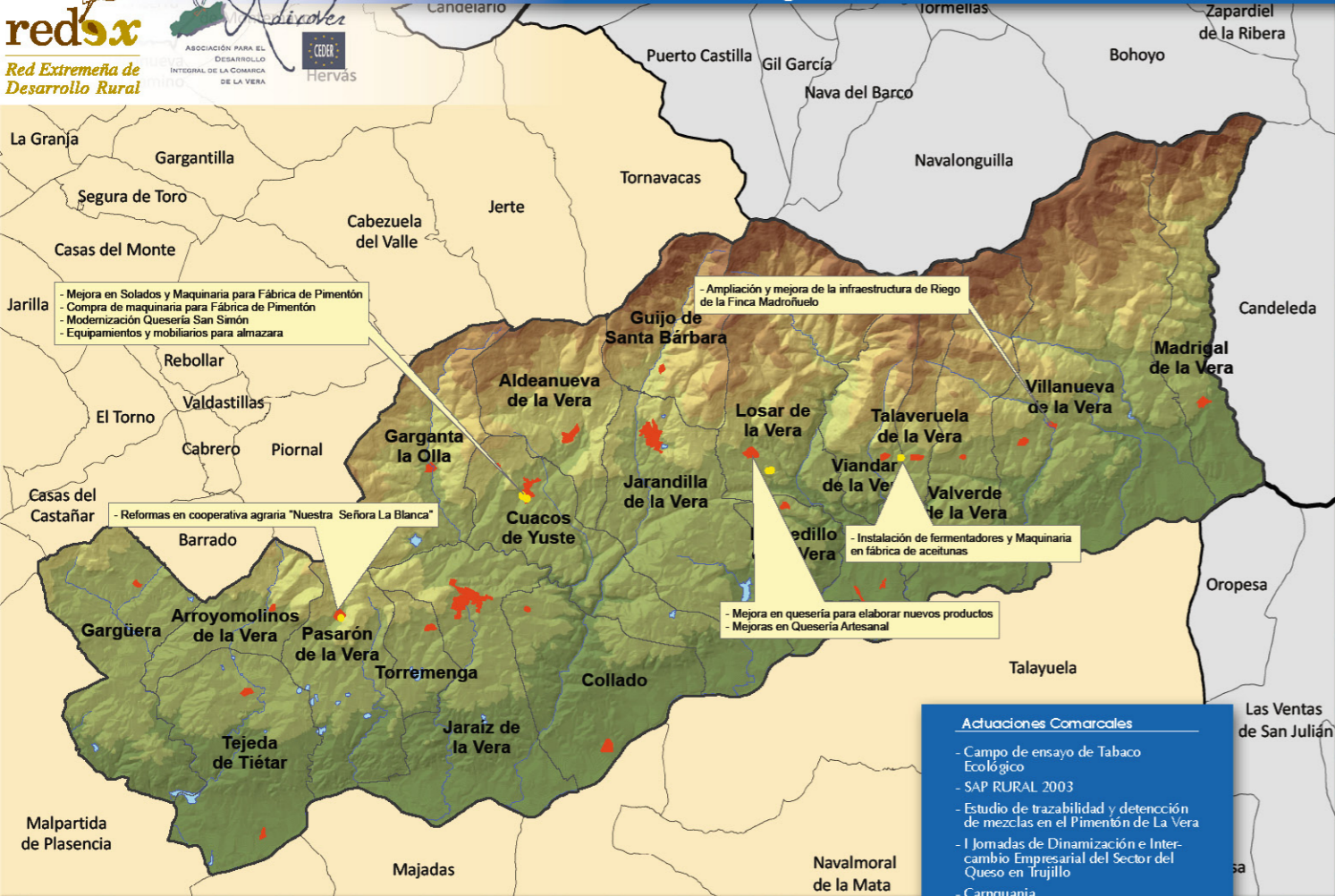

MEDIDA 756: Patrimonio y Entorno Rural

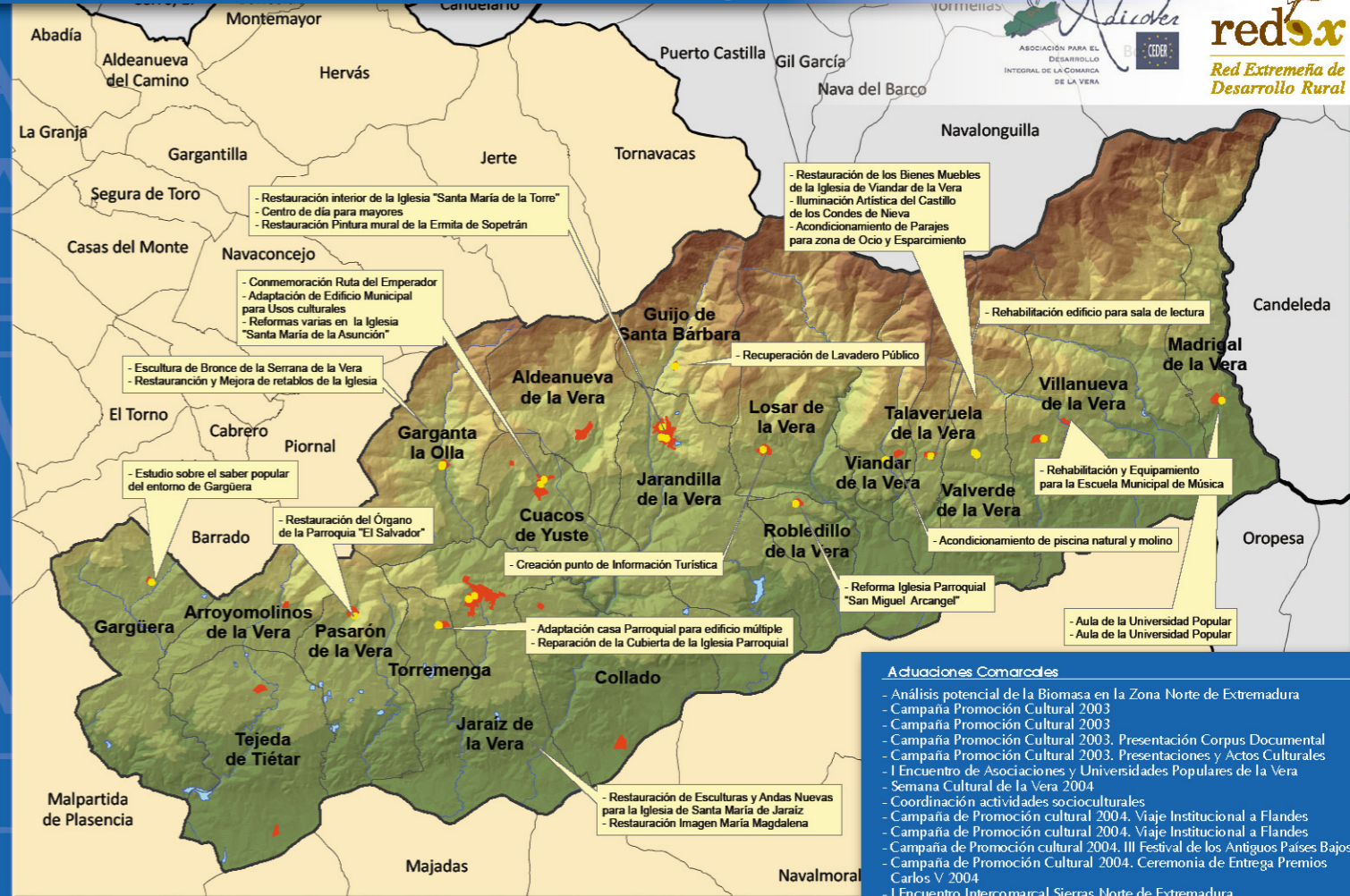

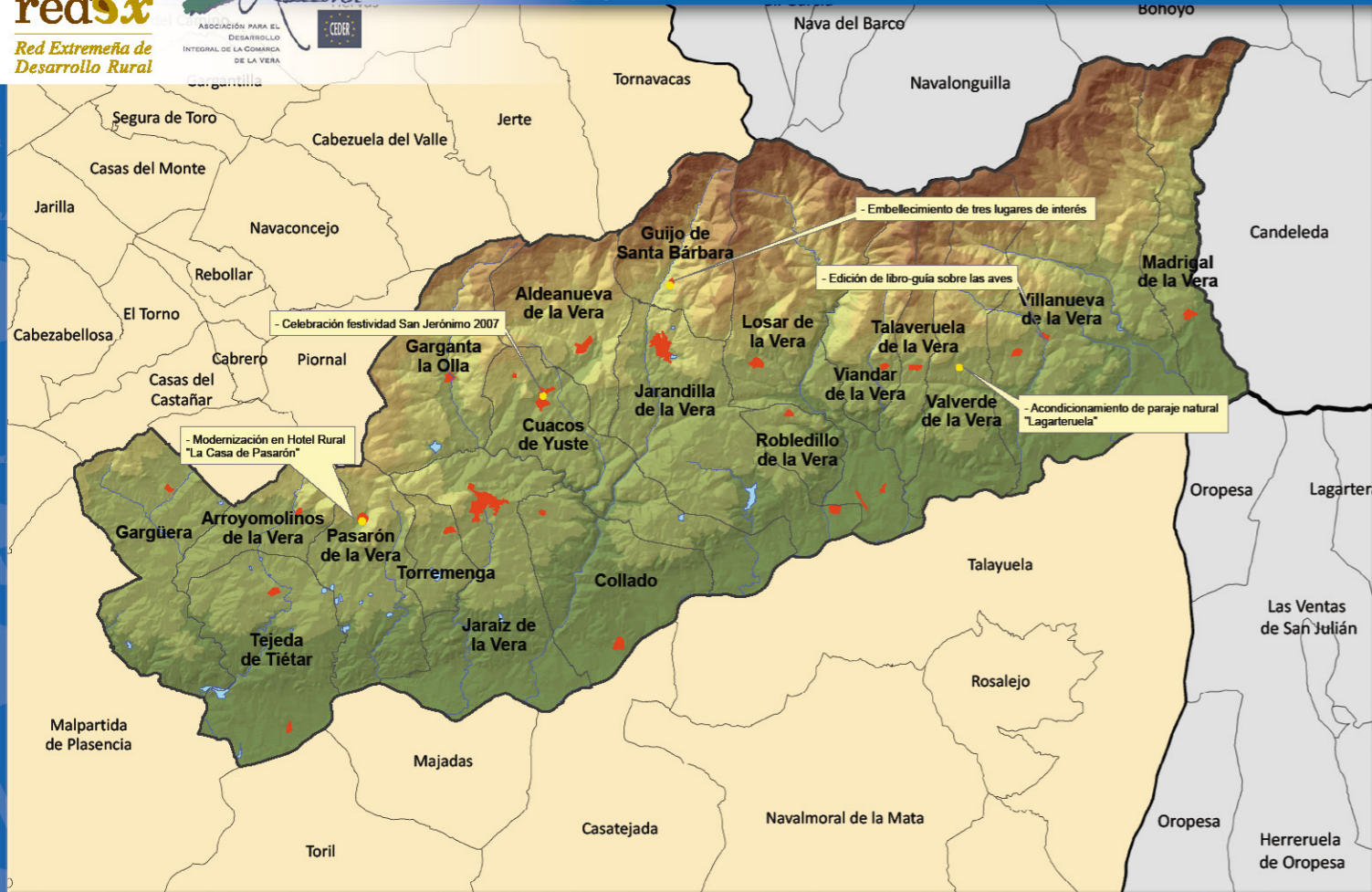

Otras acciones comarcales

MEDIDAS 752

- Jornadas de Promoción del Cabrito Verato
- Coordinación de Formación
- Curso de Innovación Eficaz en Gestión de la Empresa Agraria

MEDIDAS 791, 797, 798

- Gastos de Funcionamiento de 2007
- Visor Turístico GPS
- Campaña de Promoción Local





- Aldeanueva de la Vera
- Arroyomolinos de la Vera
- Collado
- Cuacos de Yuste
- Garganta la Olla
- Gargüera
- Guijo de Santa Bárbara
- Jaraíz de la Vera
- Jarandilla de la Vera
- Losar de la Vera
- Madrigal de la Vera
- Pasarón de la Vera
- Robledillo de la Vera
- Talaveruela de la Vera
- Tejeda de Tiétar
- Torremenga
- Valverde de la Vera
- Viandar de la Vera
- Villanueva de la Vera



Adicover

Avda. de La Constitución, 95, 1º | 10430 CUACOS DE YUSTE (Cáceres)
Tel. 927 172 264 - 927 172 326 | Fax 927 172 295
adicover@comarcadelavera.com

www.comarcadelavera.com | www.adicover.com