



ADICOMT

Asociación para el Desarrollo Integral de la Comarca Miajadas-Trujillo

MIAJADAS-TRUJILLO

PROYECTOS
DEL GRUPO DE ACCIÓN LOCAL
2002 - 2008

redox
*Red Extremeña de
Desarrollo Rural*

Qué es un Grupo de Acción Local

Un **Grupo de Acción Local** es una entidad asociativa sin ánimo de lucro en donde se encuentran representadas aquellas entidades tanto públicas como privadas que actúan sobre el territorio que constituye el ámbito de actuación de esta entidad y que de forma conjunta luchan por el desarrollo social y económico de su comarca. El principal instrumento financiero que estos Grupos han tenido a su alcance para el desarrollo de su objetivo principal han sido las iniciativas de desarrollo Rural: Leader y Proder. Los Grupos de Acción Local se han convertido en verdaderos impulsores y dinamizadores de los territorios.

Qué es Redex



redex

Red Extremeña de
Desarrollo Rural

La Red Extremeña de Desarrollo Rural se configura como una entidad sin ánimo de lucro, integrada por los 24 Grupos de Acción Local de la Comunidad Autónoma de Extremadura, que nace motivada principalmente para la consecución de dos grandes objetivos:

Por una parte, representar a sus asociados ante las diferentes administraciones implicadas en la gestión de los diferentes programas que los Grupos de Desarrollo están ejecutando en Extremadura y trabajar de forma coordinada con ellos para que las políticas de desarrollo y la aplicación de los diferentes instrumentos en los que se traducen estas políticas sean una realidad en cada uno de los territorios representados por los Grupos de Desarrollo.

Y por otra, servir de plataforma de información y servicios, foro de intercambios de experiencias y cooperación, desarrollo de proyectos de interés general para los asociados y en general, cualquier otra actividad que repercuta en el desarrollo del medio rural.

Qué es Leader+

LEADER es el nombre con el que se conoce las iniciativas comunitarias de desarrollo rural de la Unión Europea. Corresponde a las siglas, en francés, "Liaisons entre activités de Développement de L'Economie Rural" "Relaciones entre Actividades de Desarrollo de la Economía Rural". **LEADER+ (2000-2006)** ha sido la última de las tres iniciativas comunitarias que se han desarrollado.

El objetivo genérico de **LEADER+** es incitar y ayudar a los agentes del mundo rural a reflexionar sobre el potencial de su territorio en una perspectiva a más largo plazo.

Sus objetivos adicionales son la experimentación de nuevas formas de valoración del patrimonio natural y cultural, la mejora del entorno económico a fin de contribuir a la creación de empleo, y la mejora de la capacidad de organización de las respectivas comunidades rurales.

LAS ACTIVIDADES OBJETO DE LAS AYUDAS SE ARTICULAN EN LOS SIGUIENTES EJES Y MEDIDAS:

- | | |
|---|---|
| Eje 1. Estrategias de desarrollo: | 106. PYMES y servicios. |
| 101. Adquisición de competencias.. | 107. Valorización del patrimonio cultural y arquitectónico. |
| 102. Gastos de Gestión, funcionamiento administrativo y asistencia técnica. | 108. Turismo. |
| 103. Servicios a la población. | 109. Otras inversiones. |
| 104. Patrimonio Natural. | 110. Formación y empleo. |
| 105. Valorización de los productos locales y agrarios. | Eje 2. Cooperación: |
| | 201. Interterritorial. |
| | 202. Transnacional |

Grupo de Acción Local
ADICOMT

Nombre del Grupo:

Asociación para el Desarrollo Integral
de la Comarca de Miajadas-Trujillo

Denominación de la comarca
Comarca Miajadas-Trujillo

Fecha de constitución: 8/11/1995

Número de municipios: 20*

Población en 2010: 33.502 habitantes*

Superficie de la comarca: 2.355,47 km²*

Miembros del Grupo de Acción Local:

449 socios

El 20% asociados públicos

El 80% asociados privados

* datos correspondientes al periodo 2007-13

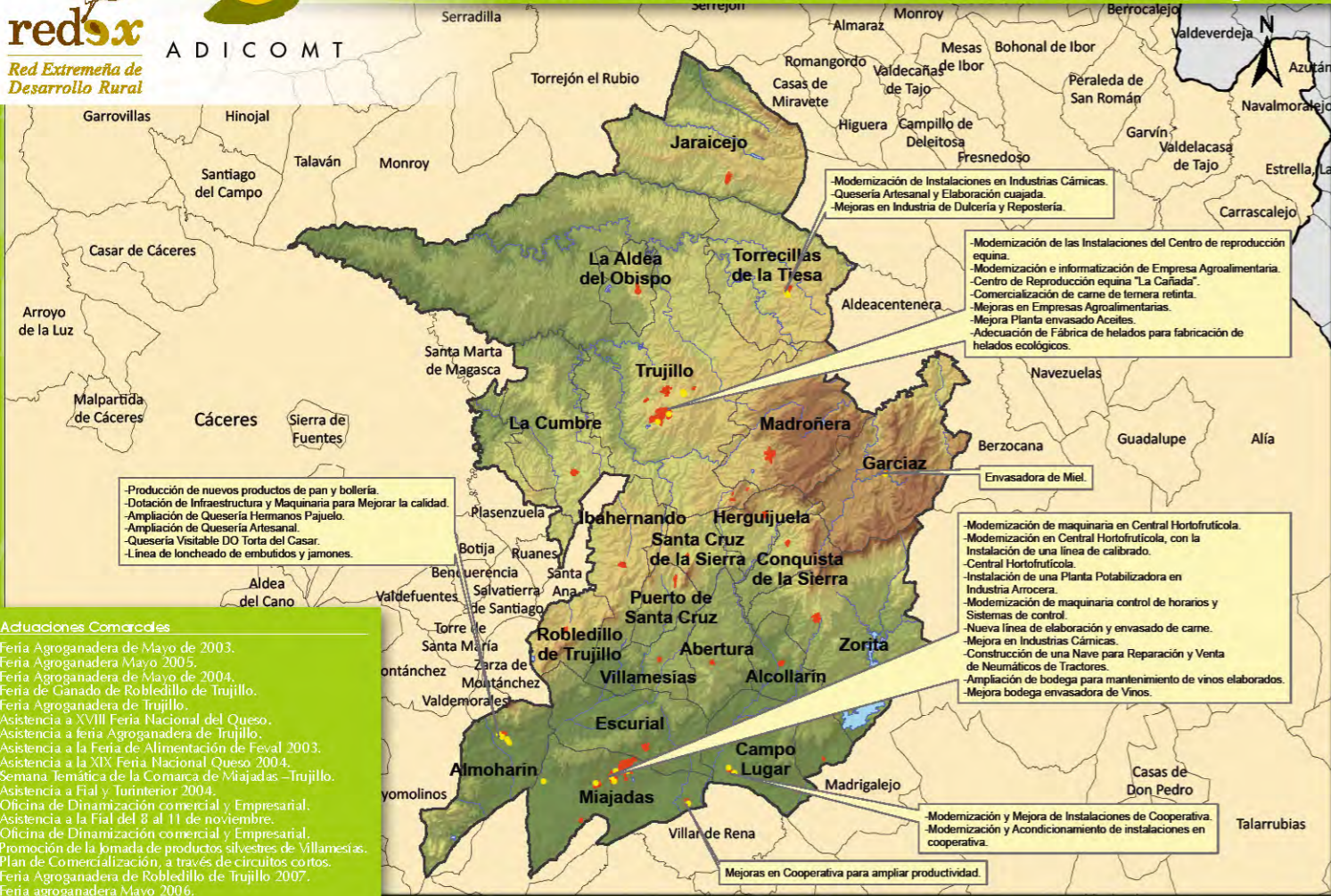

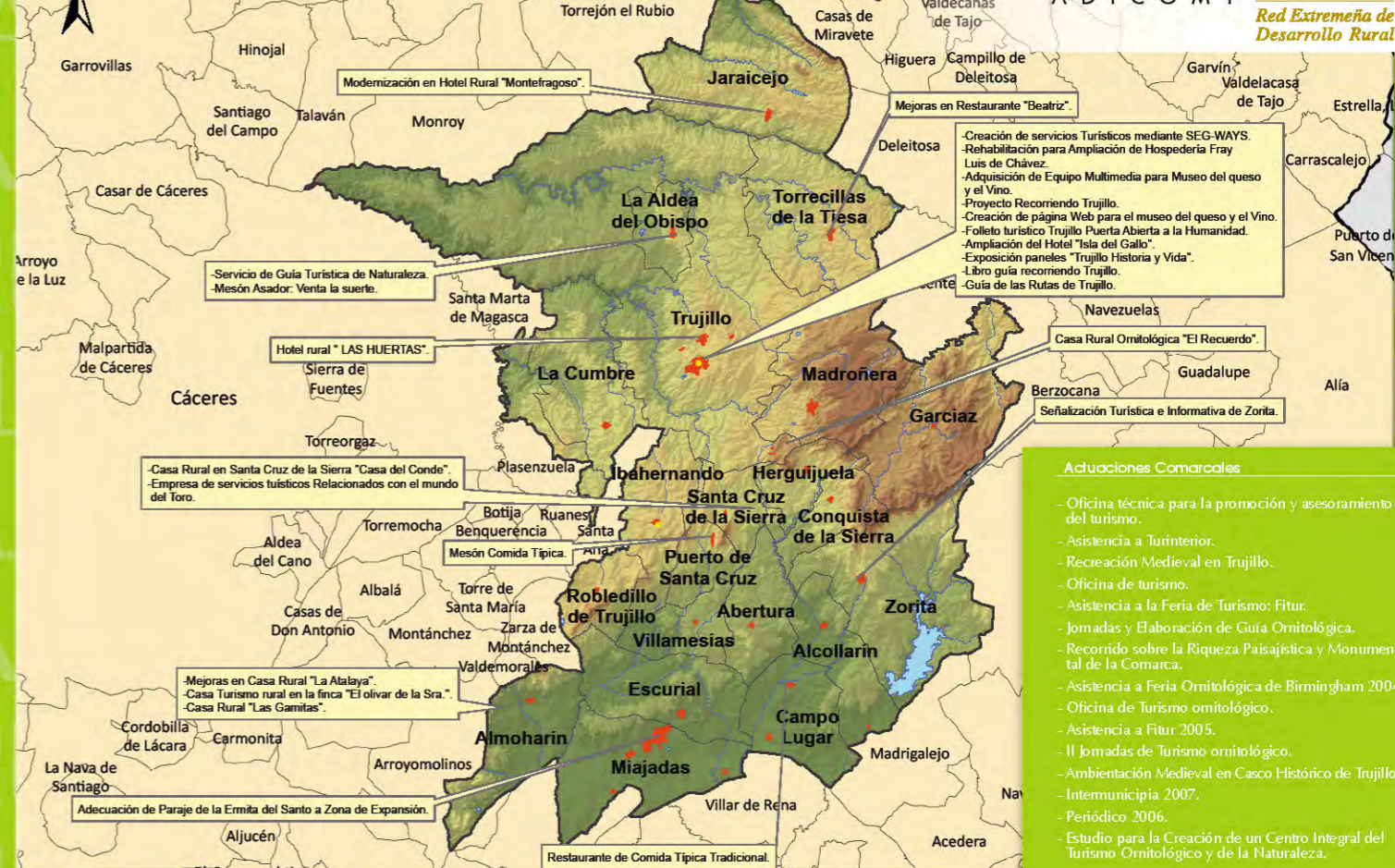



- Actuaciones Comarcales**
- Vehículo de Formación y Difusión: Periódico 2004.
 - Vehículo de Formación y Difusión: Periódico 2006.
 - Diseño y Edición de materiales multimedia sobre recursos de empresas del territorio.
 - Construcción Intranet Comarcal.
 - Vehículo para transporte de Carne.
 - Adaptación de Palacio Barrantes-Cervantes a palacio de congresos.

Otras acciones comarcales

MEDIDA 110:

- II Jornadas de Formación de la Comarca de Miajadas – Trujillo.
- Curso de Conservas.
- Periódico Adicomt 2003.
- Campaña de Formación de 2004.
- Curso de Cerámica para Rotulación y Bajo Relieve.
- Publicación de los resúmenes y aportaciones de Adicomt.
- Iniciación a la Informática.
- Talleres de Formación para Mujeres.
- Servicios de Ayuda a Domicilio.
- Curso de Cerámica para rotulación y Bajo Relieve.
- Formador de formadores.
- Formador para el cuidado de personas dependientes.
- Experto en Desarrollo Local.
- Habilidades directivas.
- Comunicación de Lenguaje de signos.
- Formación en ofimática.
- Formador de teleformadores.
- Agentes para la Igualdad.
- Cuidados del cuidador.
- Formador de formadores.
- Hostelería básica en el medio Rural.
- Monitor medioambiental.
- Artesanía de mimbre.
- Formador de Agentes para la igualdad de Género.

MEDIDA 202:

- Rehabilitación del Mueble.
- Campamento de mujeres.
- Habilidades emprendedoras.
- Investigación y prospección del territorio para el desarrollo.
- Jornadas de participación ciudadana en el Desarrollo Local.
- Artesanía de mimbre.
- Auxiliar de Catering.
- Taller de Usos de Patrimonio.
- Diseño de proyectos innovadores del Marco del desarrollo Rural.
- Detección de necesidades formativas.

MEDIDA 201:

- Sap rural.
- Asistencia de Colectivos de Productores Rurales a Sap Rural.
- Asistencia a VII Feria de INTUR.
- Impulso y Promoción turística de las Comarcas Rurales de Extremadura.
- Asistencia a la Fio.
- Extremadura Rural.
- Programa Regadío.
- Sistemas de planificación de itinerarios turísticos en comarcas rurales: Guía Rural GPS.

MEDIDA 202:

- Red de Nuevos yacimientos de empleo Leader.
- Eureners.
- Marca Calidad Territorial Europea.





- Abertura
- Alcollarín
- Aldea del Obispo
- Campo Lugar
- Conquista de la Sierra
- Escorial
- Garciaz
- Herguijuela
- Ibahernando
- Jaraicejo
- La Cumbre
- Madroñera
- Miajadas
- Puerto de Santa Cruz
- Robledillo de Trujillo
- Santa Cruz de la Sierra
- Torrecilla de la Tiesa
- Trujillo
- Villamesías
- Zorita

El municipio de Almoharín pasó a pertenecer a Adismonta en el periodo 2007-2013



ADICOMT

Carretera Nacional V Km 292 | 10100 MIAJADAS (Cáceres)
Tel. 927 161 476 | Fax. 927 161 439 | adicomt@adicomt.com

www.adicomt.com