



adersur

DESARROLLO RURAL SIERRA SUROESTE, EXTREMADURA



SIERRA SUROESTE

PROYECTOS

DEL GRUPO DE ACCIÓN LOCAL

2002 - 2008



redsx

*Red Extremeña de
Desarrollo Rural*

Qué es un Grupo de Acción Local

Un **Grupo de Acción Local** es una entidad asociativa sin ánimo de lucro en donde se encuentran representadas aquellas entidades tanto públicas como privadas que actúan sobre el territorio que constituye el ámbito de actuación de esta entidad y que de forma conjunta luchan por el desarrollo social y económico de su comarca.

El principal instrumento financiero que estos Grupos han tenido a su alcance para el desarrollo de su objetivo principal han sido las iniciativas de desarrollo Rural: Leader y Proder.

Los Grupos de Acción Local se han convertido en verdaderos impulsores y dinamizadores de los territorios.

¿Qué es Proder 2?

PRODER 2 (Programa Operativo de Desarrollo y Diversificación Económica de Zonas Rurales), aplicado entre los años 2000 y 2006, es un conjunto de medidas de desarrollo endógeno de zonas rurales aplicable en todo el territorio nacional y solo en aquellas comarcas que no han sido beneficiarias de la Iniciativa Comunitaria LEADER+.

Los objetivos de **PRODER 2** son el desarrollo endógeno y sostenible del medio rural, el fortalecimiento y diversificación de su economía, el mantenimiento de su población, la elevación de las rentas y bienestar social de sus habitantes, así como la conservación del espacio y de los recursos naturales.

LAS ACTIVIDADES OBJETO DE LAS AYUDAS SE ARTICULAN EN LAS SIGUIENTES MEDIDAS O ACCIONES:

- 751** Apoyo Técnico.
- 752** Formación.
- 753** Turismo dinamización e Identidad comarcal.
- 754** Pequeñas empresas y servicios.
- 755** Potencial Agrario.
- 756** Patrimonio y entorno Rural.
- 791** Gastos de funcionamiento del GAL.
- 792** Talleres y servicios para la artesanía y la hostelería.
- 793** Conservación y recuperación del patrimonio histórico artístico.
- 794** Actuaciones de mejora y equipamiento de núcleos urbanos.
- 795** Construcción y equipamiento de centros culturales.
- 796** Apoyo a las PYMES y microempresas no pertenecientes al sector agrario.
- 797** Apoyo a las iniciativas de turismo rural.
- 798** Campañas de promoción e imagen de los productos y servicios locales.



Red Extremaña de
Desarrollo Rural

Qué es Redex

La Red Extremaña de Desarrollo Rural se configura como una entidad sin ánimo de lucro, integrada por los 24 Grupos de Acción Local de la Comunidad Autónoma de Extremadura, que nace motivada principalmente para la consecución de dos grandes objetivos:

POR UNA PARTE, representar a sus asociados ante las diferentes administraciones implicadas en la gestión de los diferentes programas que los Grupos de Desarrollo están ejecutando en Extremadura y trabajar de forma coordinada con ellos para que las políticas de desarrollo y la aplicación de los diferentes instrumentos en los que se traducen estas políticas sean una realidad en cada uno de los territorios representados por los Grupos de Desarrollo.

Y POR OTRA, servir de plataforma de información y servicios, foro de intercambios de experiencias y cooperación, desarrollo de proyectos de interés general para los asociados y en general, cualquier otra actividad que repercuta en el desarrollo del medio rural.

Grupo de Acción Local
ADERSUR

Nombre del Grupo: Asociación para el Desarrollo Rural de
Jerez-Gierra Suroeste

Denominación de la comarca: Comarca de Gierra Suroeste

Fecha de constitución: 12/11/1996

Número de municipios: 10

Población en 2010: 32.369 habitantes

Superficie de la comarca: 1.527,82 km²

Miembros del Grupo de Acción Local:

168 socios

El 10% asociados públicos

El 90% asociados privados



Actuaciones Comarciales

- Asistencia de ADERSUR a TURINTERIOR 2002.
- Estudio para la redacción del Plan Dinamización Turística de la comarca.
- Celebración del día de la comarca de la Sierra Suroeste.
- Estudio para la creación de una red de itinerarios ecoturísticos en la comarca de la Sierra Suroeste.
- Asistencia a la feria internacional ganadera de Zafra FIG 2003.
- Asistencia a la VII Feria Internacional del Turismo.
- Celebración del II día de la comarca.
- Beturia en el sur de Extremadura. Asistencia a FIG 2004.
- Celebración del III día de la comarca.
- Impulso y promoción turística de las comarcas rurales de Extremadura.
- Dinamización para la cooperación interterritorial en el sur de Extremadura: Beturia, fortalecimiento de la identidad comarcal.
- Celebración del IV día de la comarca de la Sierra Suroeste.
- Extremadura rural

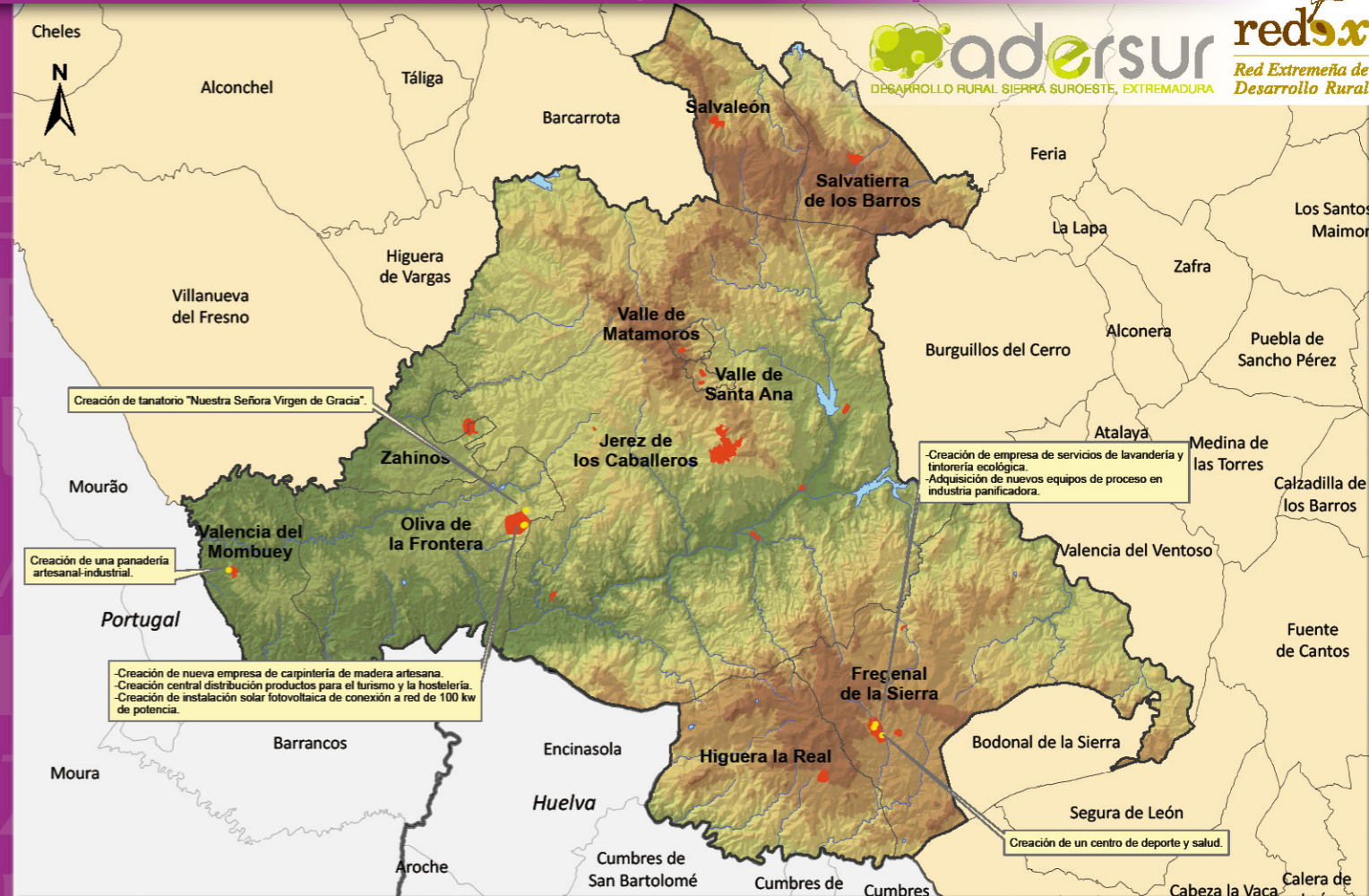

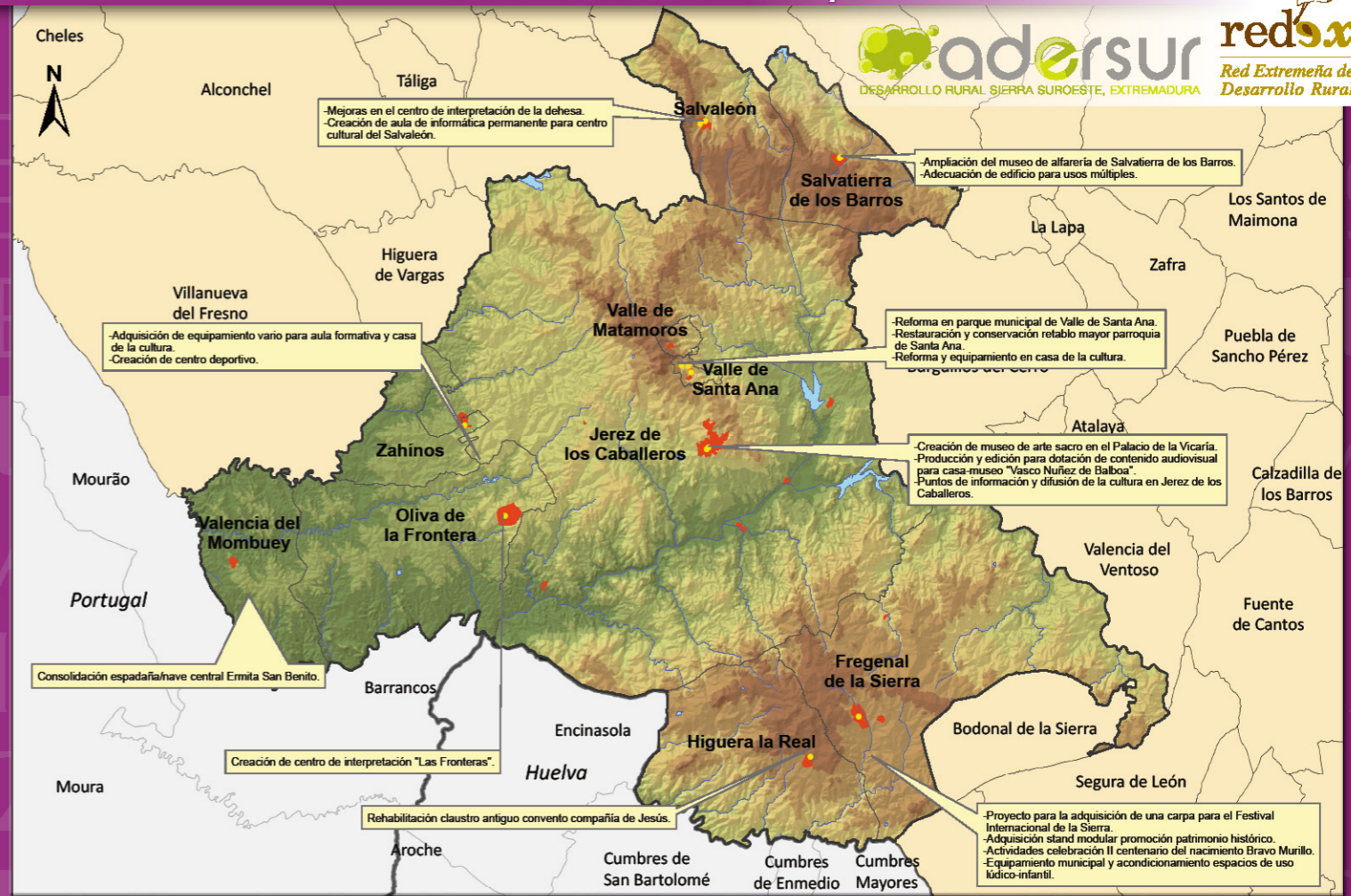



Medida 797
Reedición de material promocional comarca.



■■■■ Fregenal de la Sierra

■■■■ Higuera la Real

■■■■ Jerez de los Caballeros

■■■■ Oliva de la Frontera

■■■■ Salvaleón

■■■■ Salvatierra de los Barros

■■■■ Valencia del Mombuey

■■■■ Valle de Matamoros

■■■■ Valle de Santa Ana

■■■■ Zahínos

Adersur

Urbanización V Centenario, local 10

06380 JEREZ DE LOS CABALLEROS (Badajoz)

Tel. 924 750 656 | Fax. 924 730 217

cederjerez@dip-badajoz.es | gerenciaadersur@cederjerez.com

www.cederjerez.com

