



**ADERCO**

**ADERCO**

PROYECTOS  
DEL GRUPO DE ACCIÓN LOCAL  
2002 - 2008



**redex**  
*Red Extremeña de  
Desarrollo Rural*

## Qué es un Grupo de Acción Local

Un **Grupo de Acción Local** es una entidad asociativa sin ánimo de lucro en donde se encuentran representadas aquellas entidades tanto públicas como privadas que actúan sobre el territorio que constituye el ámbito de actuación de esta entidad y que de forma conjunta luchan por el desarrollo social y económico de su comarca. El principal instrumento financiero que estos Grupos han tenido a su alcance para el desarrollo de su objetivo principal han sido las iniciativas de desarrollo Rural: Leader y Proder.

Los Grupos de Acción Local se han convertido en verdaderos impulsores y dinamizadores de los territorios.

## Qué es Redex



*Red Extremaña de  
Desarrollo Rural*

**La Red Extremaña de Desarrollo Rural** se configura como una entidad sin ánimo de lucro, integrada por los 24 Grupos de Acción Local de la Comunidad Autónoma de Extremadura, que nace motivada principalmente para la consecución de dos grandes objetivos:

Por una parte, representar a sus asociados ante las diferentes administraciones implicadas en la gestión de los diferentes programas que los Grupos de Desarrollo están ejecutando en Extremadura y trabajar de forma coordinada con ellos para que las políticas de desarrollo y la aplicación de los diferentes instrumentos en los que se traducen estas políticas sean una realidad en cada uno de los territorios representados por los Grupos de Desarrollo.

Y por otra, servir de plataforma de información y servicios, foro de intercambios de experiencias y cooperación, desarrollo de proyectos de interés general para los asociados y en general, cualquier otra actividad que repercuta en el desarrollo del medio rural.

## ¿Qué es Leader +?

**LEADER** es el nombre con el que se conoce las iniciativas comunitarias de desarrollo rural de la Unión Europea. Corresponde a las siglas, en francés, “Liaisons entre activités de Développement de L’Economie Rural” “Relaciones entre Actividades de Desarrollo de la Economía Rural”. **LEADER+ (2000-2006)** ha sido la última de las tres iniciativas comunitarias que se han desarrollado.

El objetivo genérico de **LEADER +** es incitar y ayudar a los agentes del mundo rural a reflexionar sobre el potencial de su territorio en una perspectiva a más largo plazo.

Sus objetivos adicionales son la experimentación de nuevas formas de valoración del patrimonio natural y cultural, la mejora del entorno económico a fin de contribuir a la creación de empleo, y la mejora de la capacidad de organización de las respectivas comunidades rurales.

## LAS ACTIVIDADES OBJETO DE LAS AYUDAS SE ARTICULAN EN LOS SIGUIENTES EJES Y MEDIDAS:

### Eje 1. Estrategias de desarrollo:

101. Adquisición de competencias
102. Gastos de Gestión, funcionamiento administrativo y asistencia técnica
103. Servicios a la población
104. Patrimonio Natural
105. Valorización de los productos locales y agrarios
106. PYMES y servicios
107. Valorización del patrimonio cultural y arquitectónico
108. Turismo
109. Otras inversiones
110. Formación y empleo

### Eje 2. Cooperación:

201. Interterritorial
202. Transnacional

## Grupo de Acción Local ADERCO

Nombre del Grupo: Asociación para el Desarrollo Rural  
de la Comarca de Olivenza

Denominación de la comarca: Comarca de Olivenza

Fecha de constitución: 1/9/1994

Número de municipios: 11

Población en 2010: 32.862 habitantes

Superficie de la comarca: 1.647,35 km<sup>2</sup>

Miembros del Grupo de Acción Local:

120 socios

El 17% asociados públicos

El 83% asociados privados

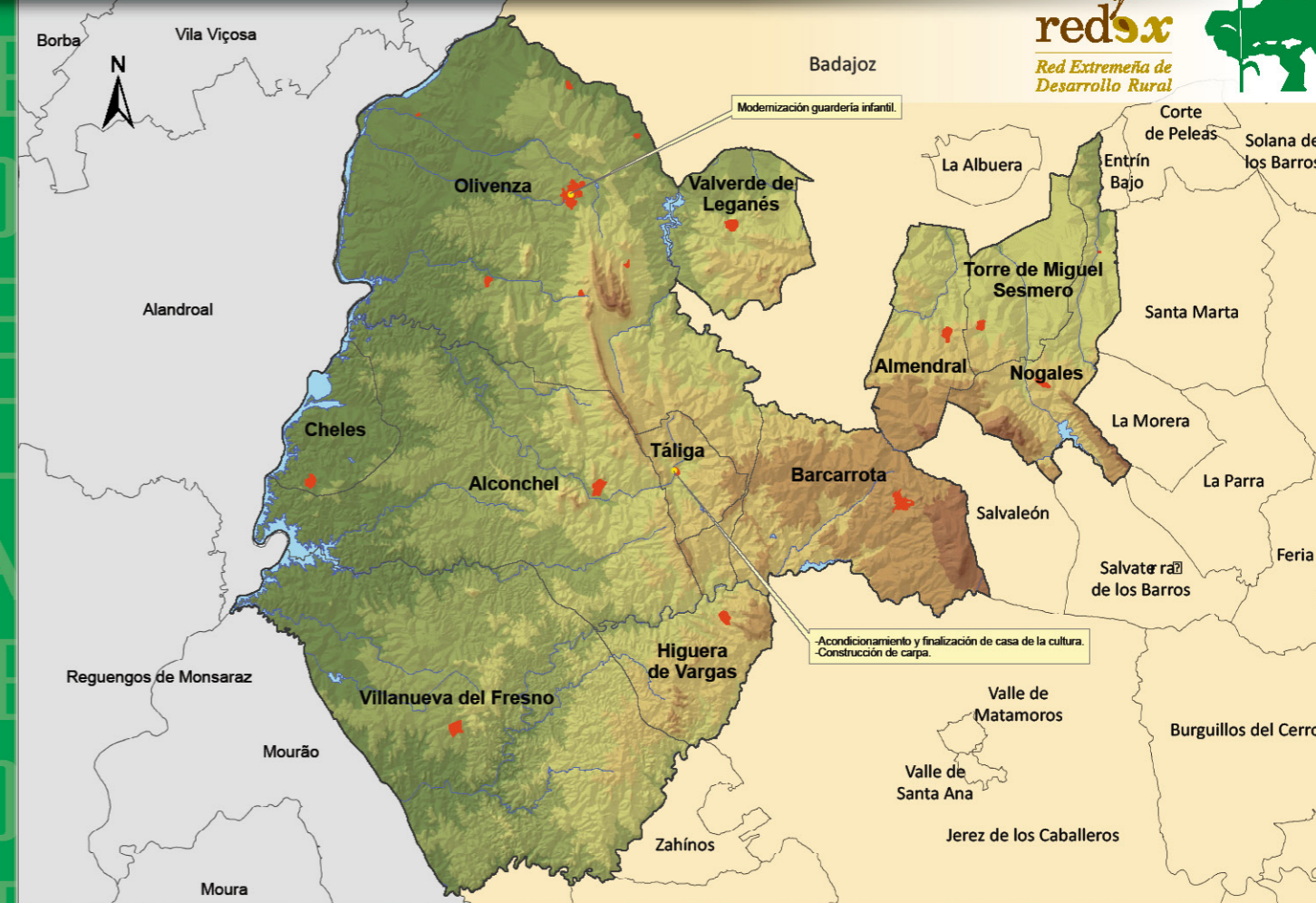
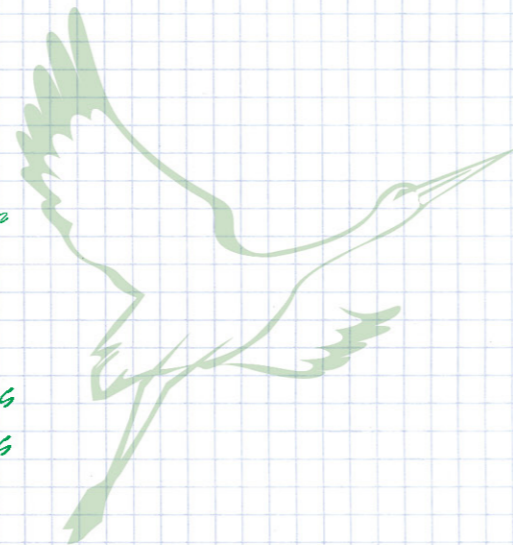

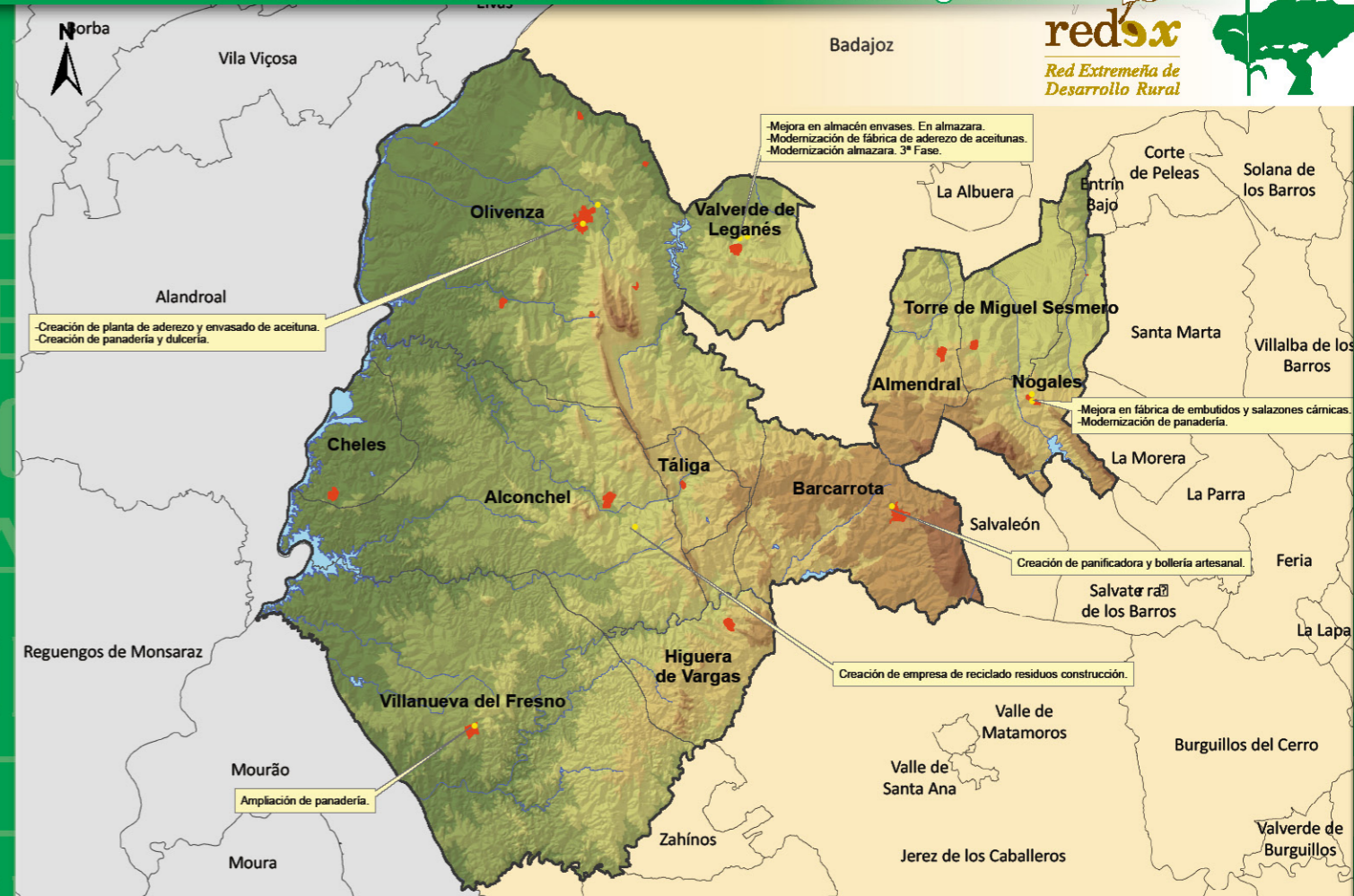
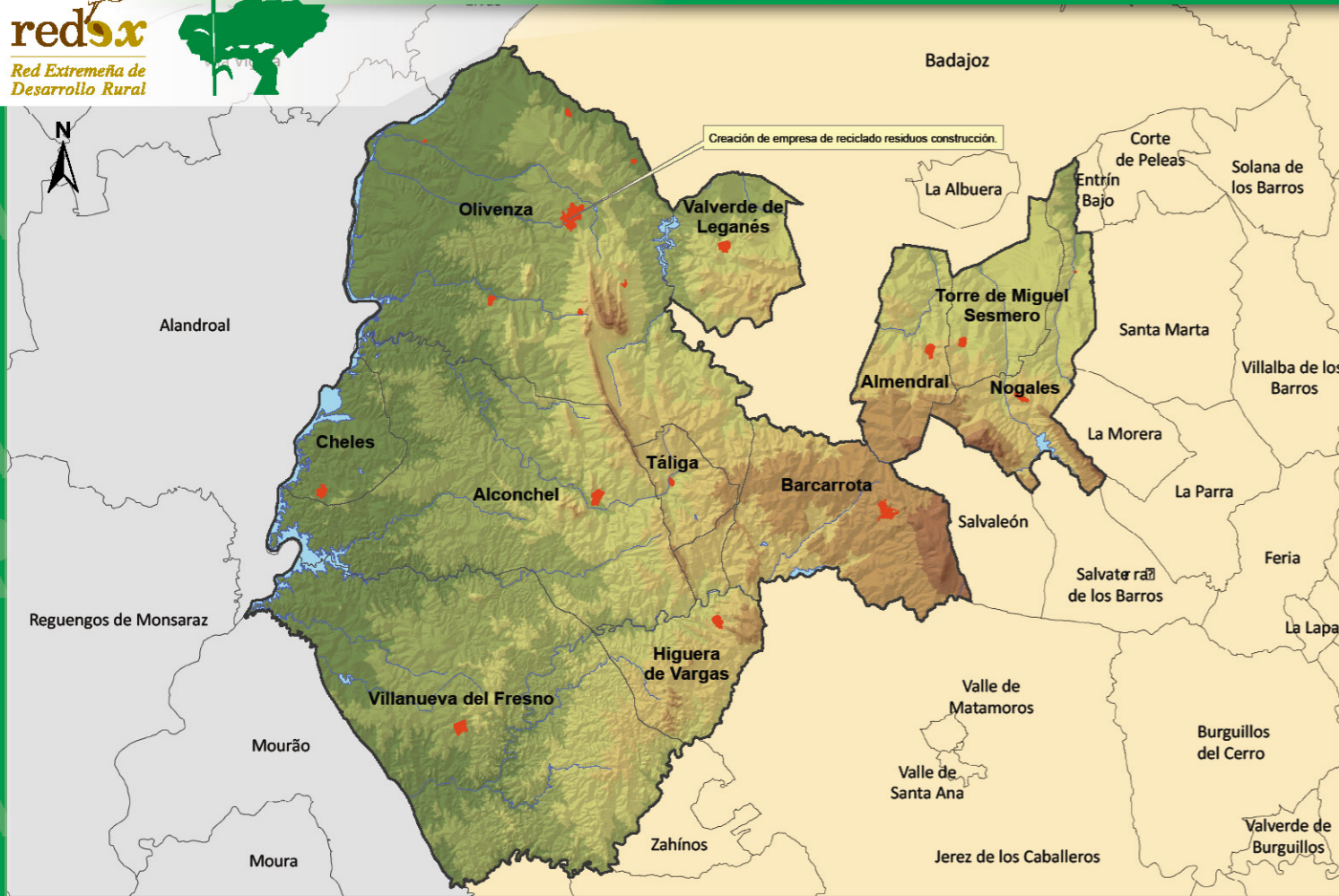

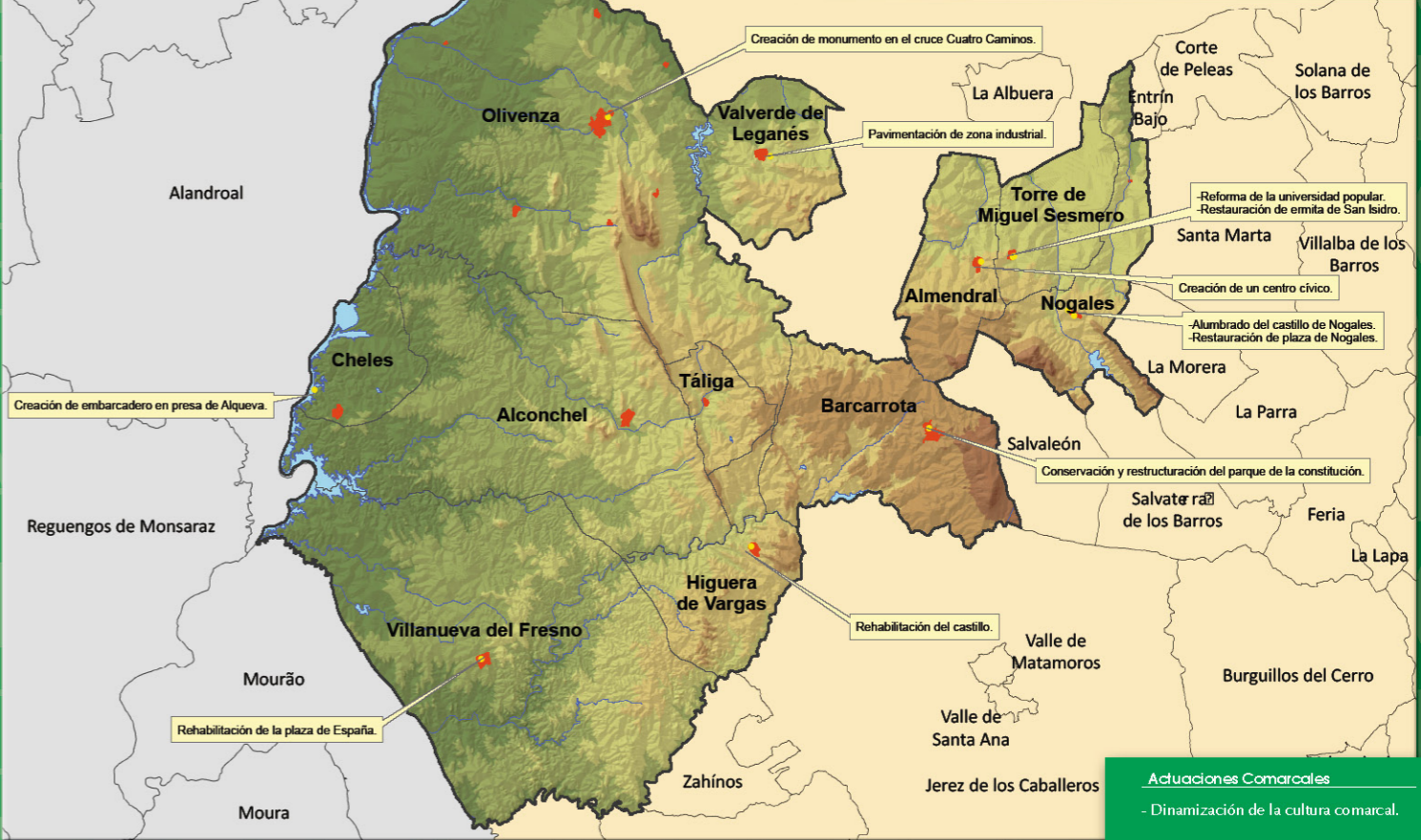
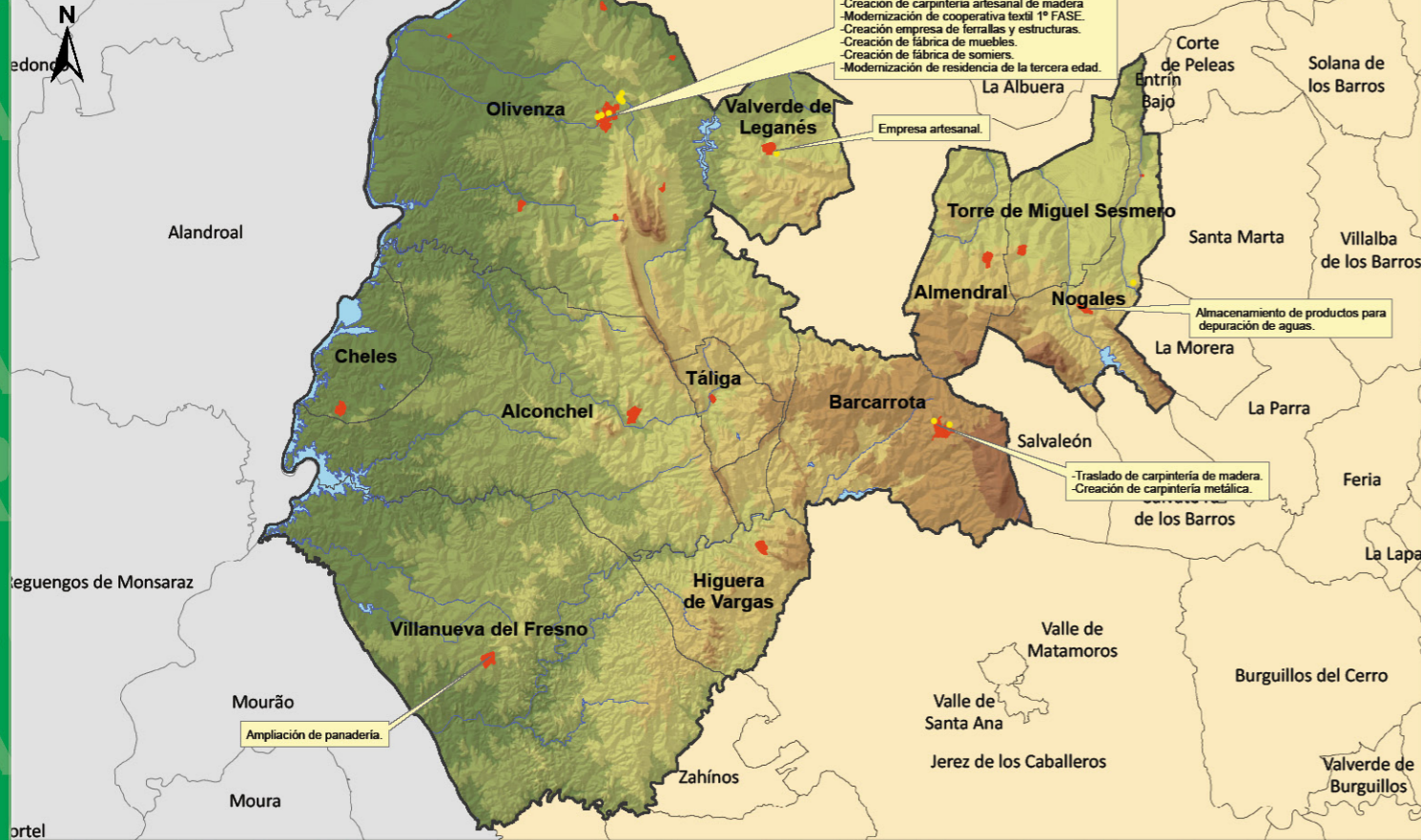



## Otras acciones comarcales

### MEDIDA 110

- Curso de floristería y agricultura en invernadero.
- Curso de repujado de estaño.
- Curso de informática para empresarios y trabajadores.
- Curso de alfarería.
- Curso de especialización en la producción de invernadero y zonas ajardinadas.
- Curso de restauración de muebles.
- Jornadas sobre la reforma intermedia de la PAC.
- Curso de auxiliar de ayuda a domicilio.
- Talleres interactivos de formación personalizada.
- Curso de mantenimiento del medio ambiente urbano y natural.

### MEDIDA 201

- SAP RURAL 2003.
- Asistencia a Intur 03.
- Trashumancia viva.
- Proyecto de impulso y promoción turística comarcal.
- Extremadura rural.
- Extremadura en red.
- Turismo de corazón.
- Guía rural GPS.

### MEDIDA 202

- Europe Inside Us.
- Turismo sin barreras.
- Elren.
- Botica vegetal.

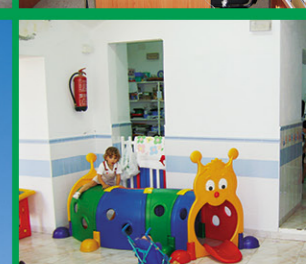
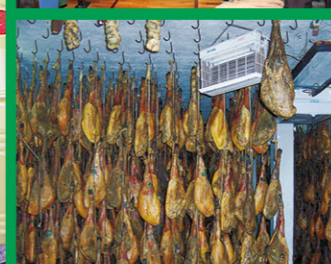



- Alconchel
- Almendral
- Barcarrota
- Cheles
- Higuera de Vargas
- Nogales
- Olivenza
- Táliga
- Torre de Miguel Sesmero
- Valverde de Leganés
- Villanueva del Fresno



## ADERCO

Paseo de Hernán Cortés, s/n | 6100 OLIVENZA (Badajoz)

Tel. 924 492 539 | Fax 924 492 803 | [aderco@comarcadeolivenza.es](mailto:aderco@comarcadeolivenza.es)

[www.comarcadeolivenza.es](http://www.comarcadeolivenza.es)