



ADEME

MONFRAGÜE Y SU ENTORNO

PROYECTOS
DEL GRUPO DE ACCIÓN LOCAL
2002 - 2008



red9x
*Red Extremeña de
Desarrollo Rural*

Qué es un Grupo de Acción Local

Un **Grupo de Acción Local** es una entidad asociativa sin ánimo de lucro en donde se encuentran representadas aquellas entidades tanto públicas como privadas que actúan sobre el territorio que constituye el ámbito de actuación de esta entidad y que de forma conjunta luchan por el desarrollo social y económico de su comarca.

El principal instrumento financiero que estos Grupos han tenido a su alcance para el desarrollo de su objetivo principal han sido las iniciativas de desarrollo Rural: Leader y Proder.

Los Grupos de Acción Local se han convertido en verdaderos impulsores y dinamizadores de los territorios.

¿Qué es Proder 2?

PRODER 2 (Programa Operativo de Desarrollo y Diversificación Económica de Zonas Rurales), aplicado entre los años 2000 y 2006, es un conjunto de medidas de desarrollo endógeno de zonas rurales aplicable en todo el territorio nacional y solo en aquellas comarcas que no han sido beneficiarias de la Iniciativa Comunitaria LEADER+.

Los objetivos de **PRODER 2** son el desarrollo endógeno y sostenible del medio rural, el fortalecimiento y diversificación de su economía, el mantenimiento de su población, la elevación de las rentas y bienestar social de sus habitantes, así como la conservación del espacio y de los recursos naturales.

LAS ACTIVIDADES OBJETO DE LAS AYUDAS SE ARTICULAN EN LAS SIGUIENTES MEDIDAS O ACCIONES:

- 751** Apoyo Técnico.
- 752** Formación.
- 753** Turismo dinamización e Identidad comarcal.
- 754** Pequeñas empresas y servicios.
- 755** Potencial Agrario.
- 756** Patrimonio y entorno Rural.
- 791** Gastos de funcionamiento del GAL.
- 792** Talleres y servicios para la artesanía y la hostelería.
- 793** Conservación y recuperación del patrimonio histórico artístico.
- 794** Actuaciones de mejora y equipamiento de núcleos urbanos.
- 795** Construcción y equipamiento de centros culturales.
- 796** Apoyo a las PYMES y microempresas no pertenecientes al sector agrario.
- 797** Apoyo a las iniciativas de turismo rural.
- 798** Campañas de promoción e imagen de los productos y servicios locales.



Red Extremaña de
Desarrollo Rural

Qué es Redex

La Red Extremaña de Desarrollo Rural se configura como una entidad sin ánimo de lucro, integrada por los 24 Grupos de Acción Local de la Comunidad Autónoma de Extremadura, que nace motivada principalmente para la consecución de dos grandes objetivos:

POR UNA PARTE, representar a sus asociados ante las diferentes administraciones implicadas en la gestión de los diferentes programas que los Grupos de Desarrollo están ejecutando en Extremadura y trabajar de forma coordinada con ellos para que las políticas de desarrollo y la aplicación de los diferentes instrumentos en los que se traducen estas políticas sean una realidad en cada uno de los territorios representados por los Grupos de Desarrollo.

Y POR OTRA, servir de plataforma de información y servicios, foro de intercambios de experiencias y cooperación, desarrollo de proyectos de interés general para los asociados y en general, cualquier otra actividad que repercuta en el desarrollo del medio rural.

Grupo de Acción Local
ADEME

Nombre del Grupo: Asociación para el Desarrollo de Monfragüe
y su Entorno

Denominación de la comarca: Comarca Monfragüe y su Entorno

Fecha de constitución: 17/5/2001

Número de municipios: 7

Población en 2010: 9.842 habitantes

Superficie de la comarca: 1.175 km²

Miembros del Grupo de Acción Local:

17 socios

El 47,06 % asociados públicos

El 52,94 % asociados privados

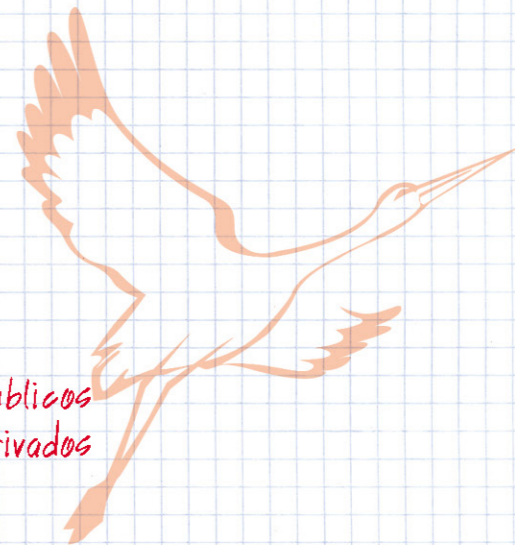

MEDIDA 753: Turismo, dinamización e identidad comarcal

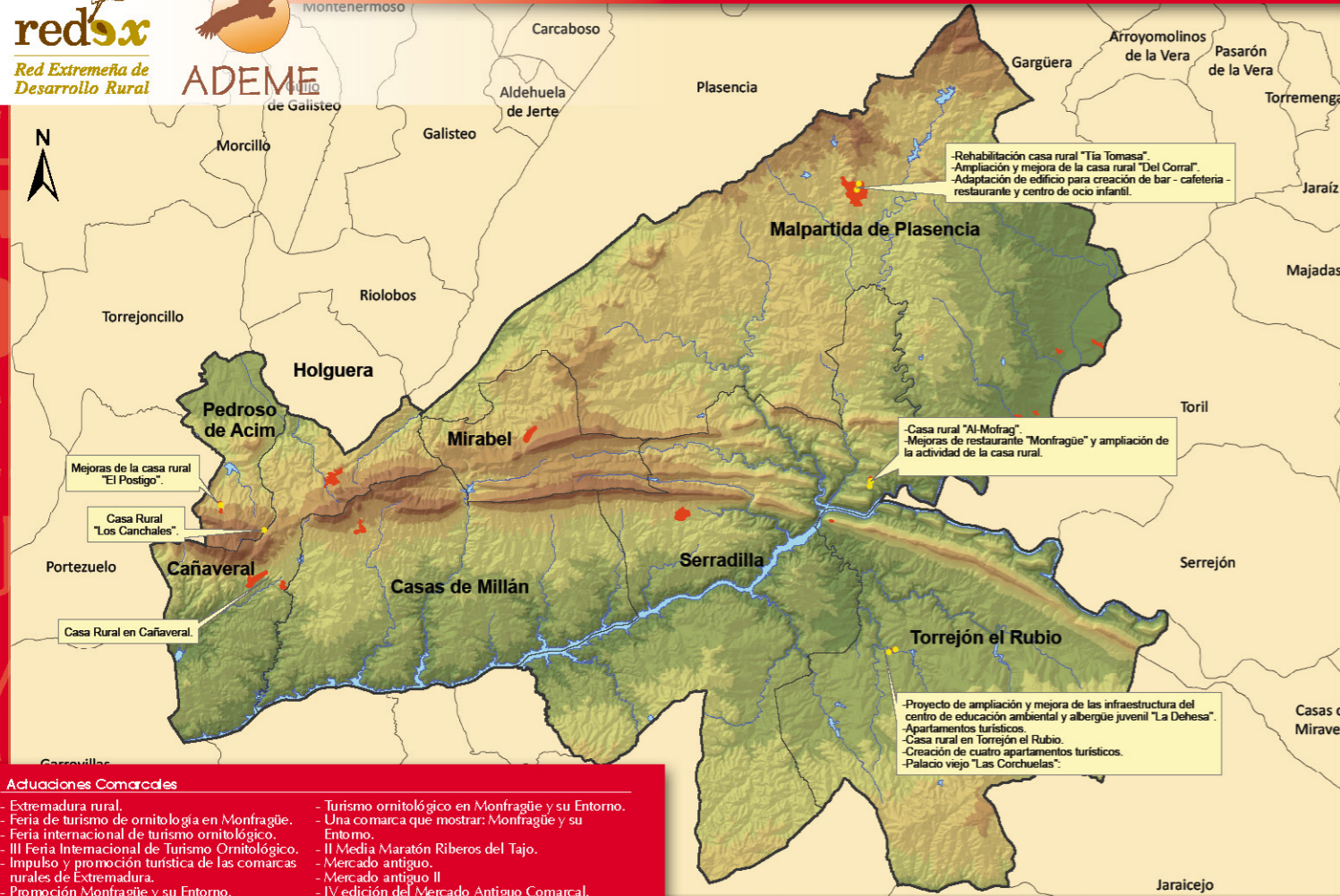

Actuaciones Comarcales

- Extremadura rural.
- Feria de turismo de ornitología en Monfragüe.
- Feria internacional de turismo ornitológico.
- III Feria Internacional de Turismo Ornitológico.
- Impulso y promoción turística de las comarcas rurales de Extremadura.
- Promoción Monfragüe y su Entorno.
- Turismo ornitológico en Monfragüe y su Entorno.
- Una comarca que mostrar: Monfragüe y su Entorno.
- II Media Maratón Riberos del Tajo.
- Mercado antiguo.
- Mercado antiguo II
- IV edición del Mercado Antiguo Comarcal.

MEDIDA 754: Pequeñas empresas y servicios

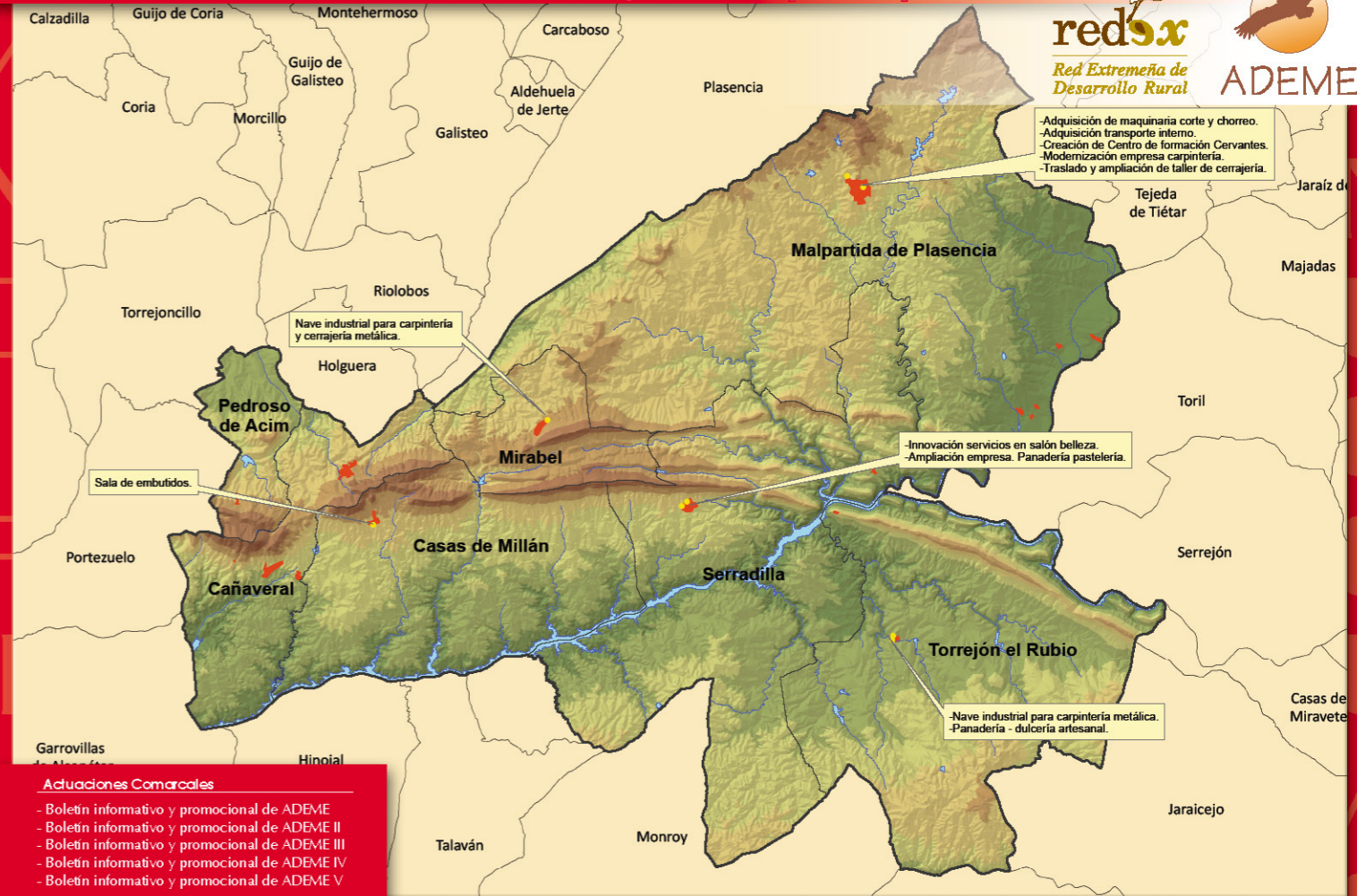

Actuaciones Comarcales

- Boletín informativo y promocional de ADEME
- Boletín informativo y promocional de ADEME II
- Boletín informativo y promocional de ADEME III
- Boletín informativo y promocional de ADEME IV
- Boletín informativo y promocional de ADEME V

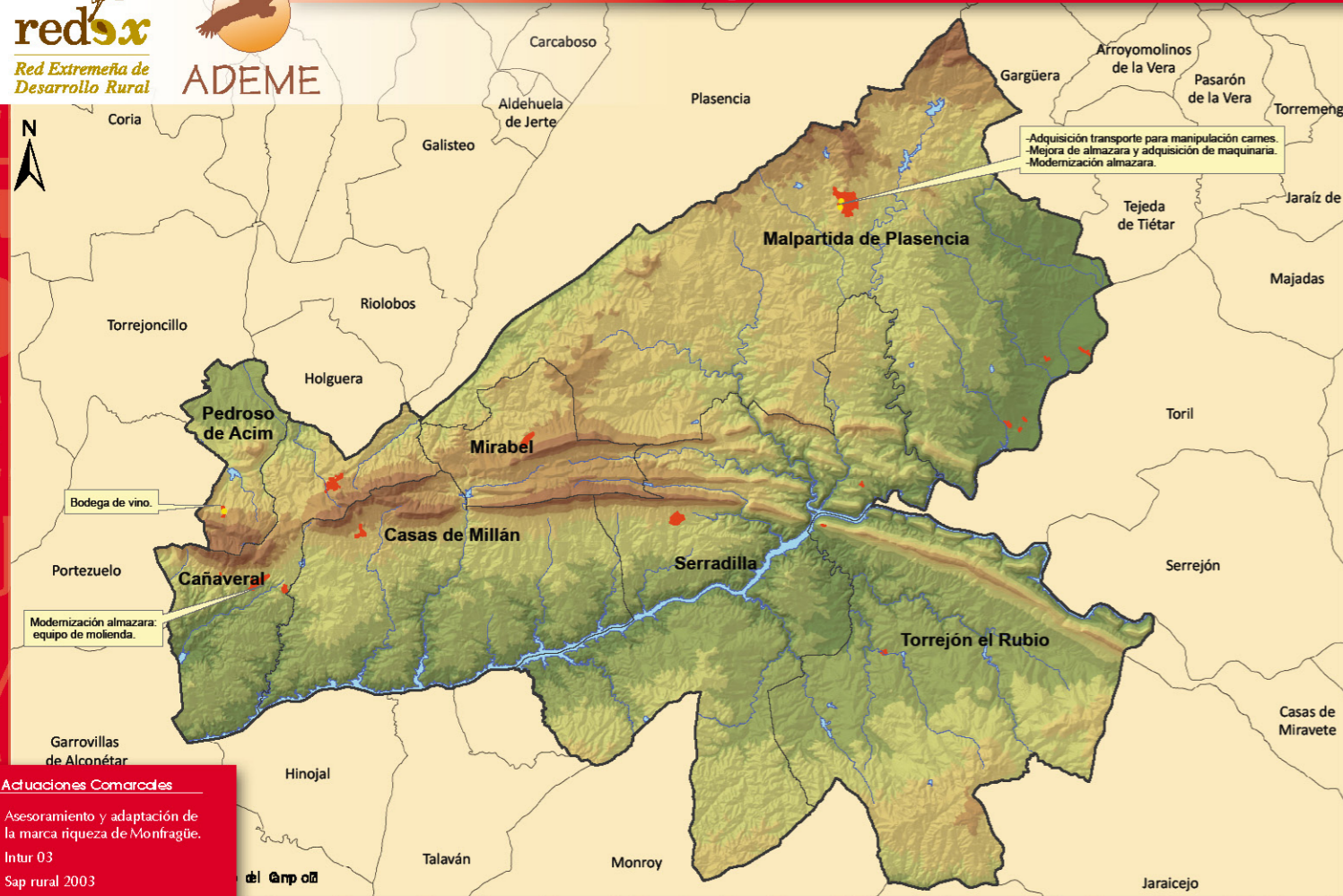

- Aduaciones Comarcades**
- Asesoramiento y adaptación de la marca riqueza de Monfragüe.
 - Intur 03
 - Sap rural 2003

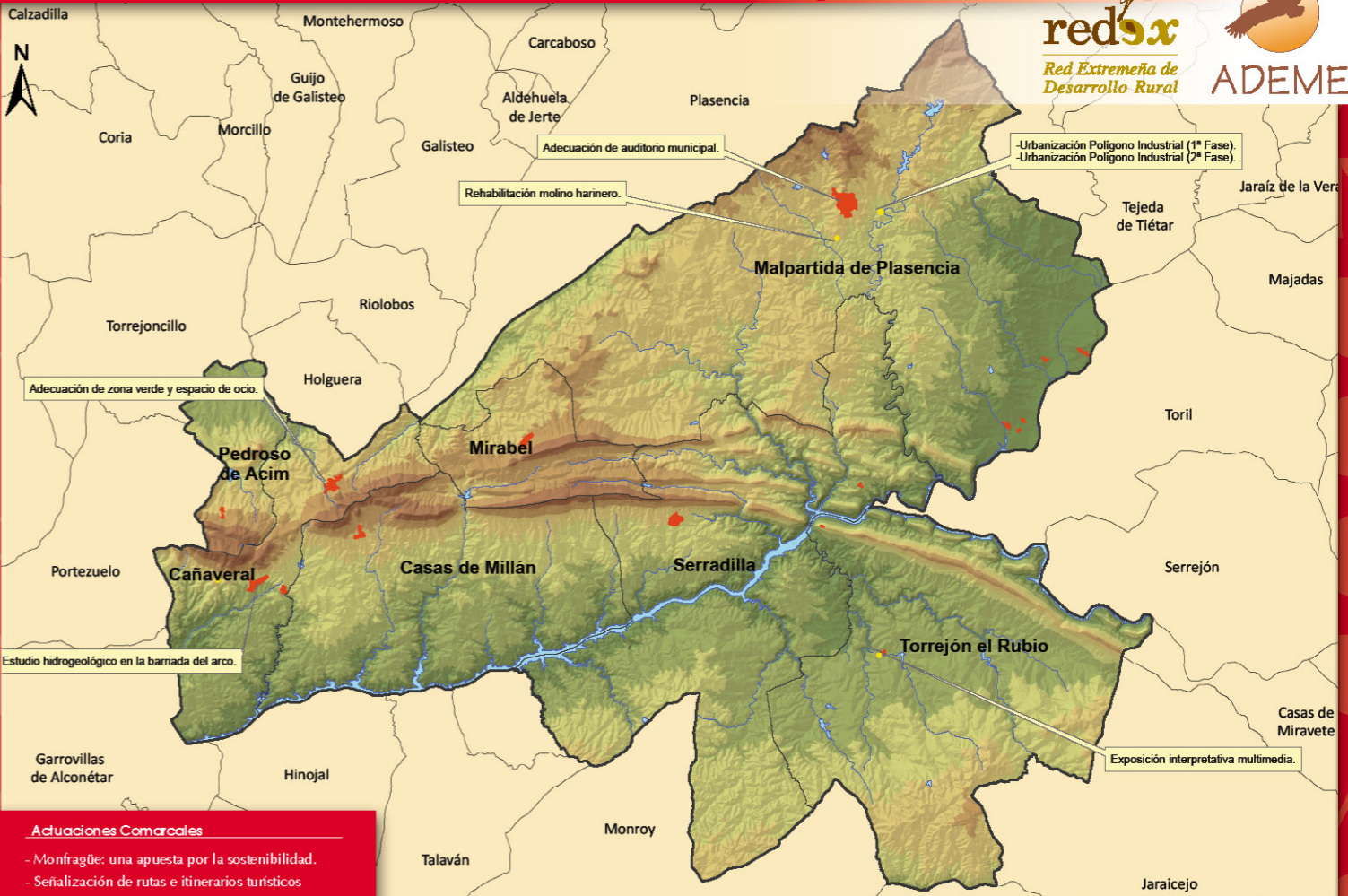

- Actuaciones Comarcades**
- Monfragüe: una apuesta por la sostenibilidad.
 - Señalización de rutas e itinerarios turísticos



|||| Cañaveral

|||| Casas de Millán

|||| Malpartida de Plasencia

|||| Mirabel

|||| Pedroso de Acim

|||| Serradilla

|||| Torrejón el Rubio



Ademe

Calle del Cura, 18 2ª planta | 10820 CAÑAVERAL (Cáceres)
Tel. 927 300 370 | Fax 927 300 430 | gerencia@ademe.info

www.ademe.info