

Resultados Leader +

Inversión realizada: 9.507.024 €

Proyectos realizados: 235

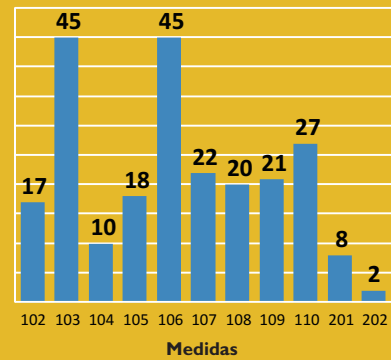
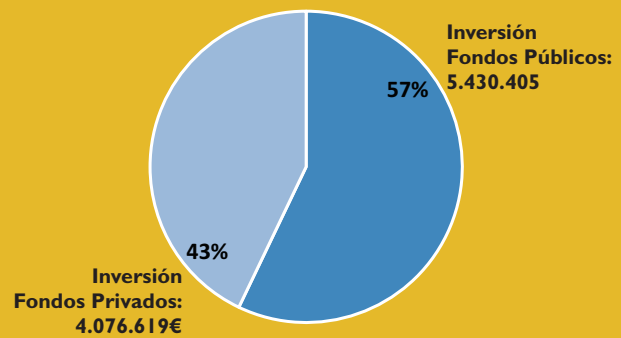

Inversión por medidas

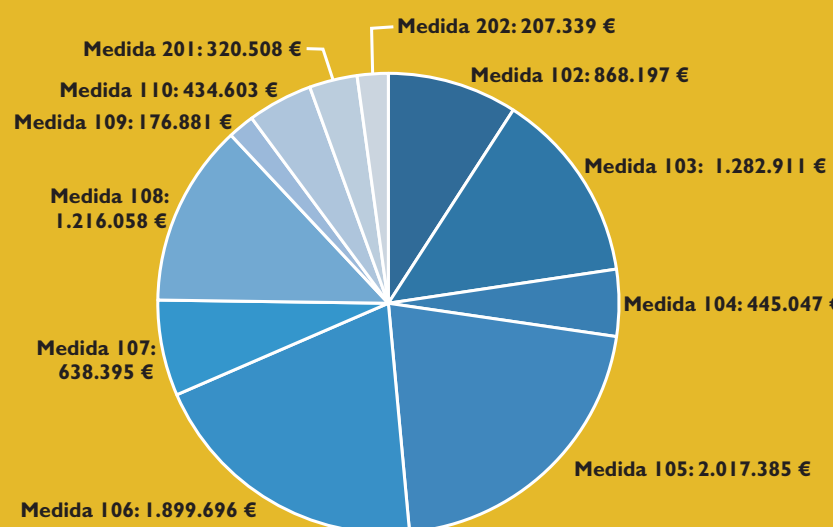

Cuadro de medidas programa LEADER +

102	Gastos de gestión, funcionamiento administrativo y asistencia técnica
103	Servicios a la población
104	Patrimonio natural
105	Valorización de productos locales agrarios
106	PYMES y servicios
107	Valorización del patrimonio cultural y arquitectónico
108	Turismo
109	Otras inversiones
110	Formación y Empleo
201	Cooperación interterritorial
202	Cooperación Transnacional

Proyectos por beneficiario

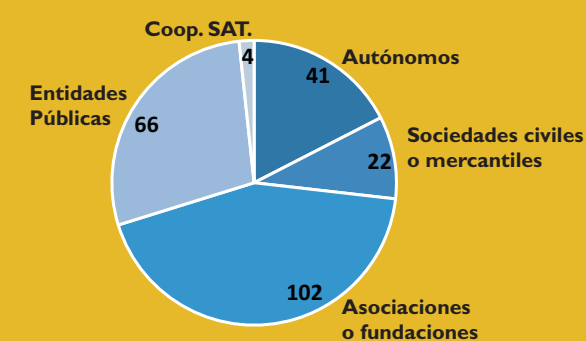

Formación: 2322

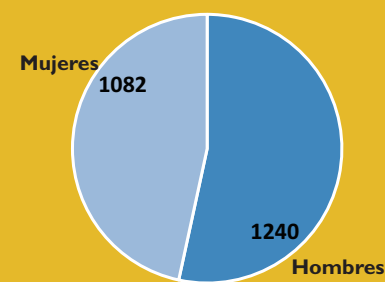

Empleo: 282

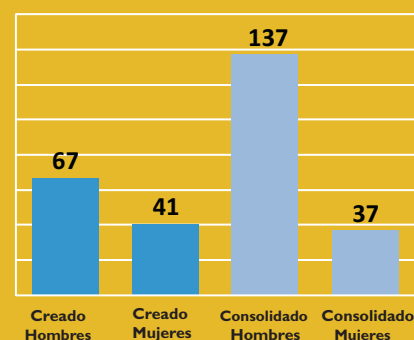
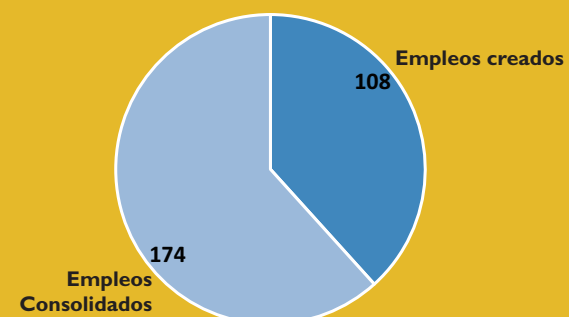

El territorio de Campiña Sur



La Campiña Sur se encuentra en el Sureste de la provincia de Badajoz.

Es un territorio de marcados contrastes paisajísticos, el sur y el norte coronados por importantes sierras, con dehesas y aprovechamientos ganaderos y cinegéticos. Entre estas sierras encontramos la zona que le da nombre a la Comarca: la campiña, basta extensión de terreno levemente ondulado y con una actividad fundamentalmente agrícola, cultivos cerealistas y pastos, en donde se asientan las principales poblaciones.

El territorio se encuentra organizado por la N-432 (Badajoz-Córdoba). En su entorno se ubican las principales poblaciones: Usagre, Llerena, Berlanga, Azuaga y Granja de Torrehermosa, constituyendo un eje sobre el que se asienta el dinamismo económico y demográfico de la Comarca.

Relación de municipios

Municipio	Sup(km ²)
Ahillones	21,54
Azuaga	497,89
Berlanga	127,79
Campillo de Llerena	234,04
Casas de Reina	49,8
Fuente del Arco	115,36
Granja de Torrehermosa	151,69
Higuera de Llerena	113,4
Llera	71,5
Llerena	157,08
Maguilla	97,87
Malcocinado	26,24
Peralada del Zaucejo	163,65
Puebla del Maestre	79,17
Reina	72,43
Retamal de Llerena	96,12
Trasierra	58,18
Usagre	240,75
Valencia de las Torres	210,22
Valverde de Llerena	41,22
Villagarcía de la Torre	67,47
Comarca	2693,41
Extremadura	41635
España	505990

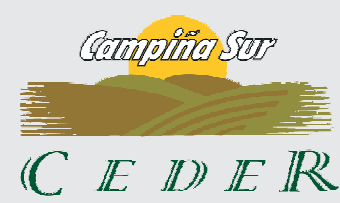

C/ Muñoz Crespo, 15
06920 Azuaga Badajoz
Tlf: 924 89 11 60 - Fax: 924 892704
correo@cedercampisur.com

www.cedercampisur.com



Red Extremadura de Desarrollo Rural

Balance

Programa Desarrollo Rural en la Comarca de Campiña Sur 2002-2008

Con esta publicación se pretende informar sobre los principales resultados del Programa de Desarrollo Rural LEADER + en la comarca de Campiña Sur entre los años 2002 y 2008.



Identidad

El Grupo de Acción Local

Un Grupo de Acción Local es una entidad asociativa sin ánimo de lucro en donde se encuentran representadas aquellas entidades tanto públicas como privadas que actúan sobre el territorio que constituye el ámbito de actuación del mismo y que de forma conjunta luchan por el desarrollo social y económico de su comarca.

El principal instrumento financiero que estos Grupos han tenido a su alcance para el desarrollo de sus objetivos han sido las iniciativas de desarrollo Rural: Leader y Proder.

Los Grupos de Acción Local se han convertido en verdaderos impulsores y dinamizadores de los territorios.

- Nombre del Grupo:** Centro de Desarrollo Rural Campiña Sur
- Denominación de la comarca:** Comarca de la Campiña Sur
- Fecha de constitución:** 1 de agosto de 1994
- Número de municipios:** 21
- Población en 2008:** 32.841 Habitantes
- Superficie de la comarca:** 2.693,41 km²
- Miembros del Grupo de Acción Local:** 371 socios
 - El 6,20 % asociados públicos
 - El 93,80 % asociados privados

¿Qué es Leader +?

LEADER es el nombre con el que se conoce las iniciativas comunitarias de desarrollo rural de la Unión Europea. Corresponde a las siglas, en francés, "Liaisons entre activités de Développement de L'Economie Rural" "Relaciones entre Actividades de Desarrollo de la Economía Rural". LEADER + (2000-2006) ha sido la última de las tres iniciativas comunitarias que se han desarrollado.

El objetivo genérico de LEADER + es incitar y ayudar a los agentes del mundo rural a reflexionar sobre el potencial de su territorio en una perspectiva a más largo plazo.

Sus objetivos adicionales son la experimentación de nuevas formas de valoración del patrimonio natural y cultural, la mejora del entorno económico a fin de contribuir a la creación de empleo, y la mejora de la capacidad de organización de las respectivas comunidades rurales.

Las actividades objeto de las ayudas se articulan en los siguientes ejes y medidas:

- | | |
|--|----------------------------|
| Eje 1. Estrategias de desarrollo: | Eje 2. Cooperación: |
| 101. Adquisición de competencias | 201. Interterritorial |
| 102. Gastos de Gestión, funcionamiento administrativo y asistencia técnica | 202. Transnacional |
| 103. Servicios a la población | |
| 104. Patrimonio | |
| 105. Valorización de los productos locales y agrarios | |
| 106. PYMES y servicios | |
| 107. Valorización del patrimonio natural y arquitectónico | |
| 108. Turismo | |
| 109. Otras inversiones | |
| 110. Formación y empleo | |



Proyectos ejecutados Campiña Sur



103
Servicios a la población
 Proyectos ejecutados 45
 Inversión Privada 441.750 €
 Inversión Total 1.282.911 €



104
Patrimonio Natural
 Proyectos ejecutados 10
 Inversión Privada 35.169 €
 Inversión Total 445.047 €



105
Valorización productos locales agrarios
 Proyectos ejecutados 18
 Inversión Privada 1.364.132 €
 Inversión Total 2.017.385 €



106
Pymes y Servicios
 Proyectos ejecutados 45
 Inversión Privada 1.289.670 €
 Inversión Total 1.899.696 €



107
Valorización patrimonio cultural y arquitectónico
 Proyectos ejecutados 22
 Inversión Privada 137.901 €
 Inversión Total 638.395 €



108
Turismo
 Proyectos ejecutados 20
 Inversión Privada 713.413 €
 Inversión Total 1.216.058 €



109
Otras inversiones
 Proyectos ejecutados 21
 Inversión Privada 20.099 €
 Inversión Total 176.881 €



110
Formación y empleo
 Proyectos ejecutados 27
 Inversión Privada 25.747 €
 Inversión Total 434.603 €



201
Cooperación interterritorial
 Proyectos ejecutados 8
 Inversión Privada 0 €
 Inversión Total 320.508 €



202
Cooperación transnacional
 Proyectos ejecutados 2
 Inversión Privada 0 €
 Inversión Total 207.339 €



MEDIDA	PROYECTO	PROMOTOR	LOCALIDAD	INVERSIÓN	AYUDA	MEDIDA	PROYECTO	PROMOTOR	LOCALIDAD	INVERSIÓN	AYUDA	MEDIDA	PROYECTO	PROMOTOR	LOCALIDAD	INVERSIÓN	AYUDA
102	GASTOS DE FUNCIONAMIENTO 2003	CEDER CAMPIÑA SUR	AZUAGA	71.029,00	71.029,00	103	EQUIPAMIENTO SALÓN MULTUSOS	AYUNTAMIENTO PERALEDA DEL ZAUZEJO	PERALEDA DEL ZAUZEJO	11.685,40	4.942,92	106	INNOVACIÓN TECNOLÓGICA ADQUISICIÓN EQUIPAMIENTO MEDICIÓN	ELECTROARSA SOCIEDAD LIMITADA	AZUAGA	7.277,62	2.037,73
102	GASTOS DE FUNCIONAMIENTO 1º CUATRIMESTRE 2003	CEDER CAMPIÑA SUR	AZUAGA	30.487,79	30.487,79	103	EQUIPAMIENTO DE SALÓN DE ACTOS DE LA CASA DE LA CULTURA	AYUNTAMIENTO PERALEDA DEL ZAUZEJO	PERALEDA DEL ZAUZEJO	13.957,44	5.904,00	106	ADQUISICIÓN MAQUINARIA ENVASADO AUTOMÁTICO	MIGUEL ANGEL CALERIO HERNANDEZ	MALCOGNADO	46.848,00	14.054,40
102	GASTOS DE FUNCIONAMIENTO 2º CUATRIMESTRE 2003	CEDER CAMPIÑA SUR	AZUAGA	48.207,74	48.207,74	103	CAMPIÑA SUR TV ES	CEDER CAMPIÑA SUR	AZUAGA	49.880,00	49.880,00	106	ACTUALIZACIÓN, MODERNIZACIÓN EQUIPAMIENTO PROGRAMACIÓN	SOCIEDAD COOPERATIVA LIMITADA AMCOEX	LLERENA	46.311,37	12.967,35
102	GASTOS DE FUNCIONAMIENTO 3º CUATRIMESTRE 2003	CEDER CAMPIÑA SUR	AZUAGA	55.037,17	55.037,17	104	ACONDICIONAMIENTO Y REHABILITACIÓN ESPACIOS EXTERIORES	AYUNTAMIENTO DE LLERENA	LLERENA	117.861,93	109.879,87	106	AMPLIACIÓN, MODERNIZACIÓN Y TRASLADO DE PANADERÍA	MIGUEL ANGEL BARRAGAN GUERRERO Y JUAN MODESTO BARR	MAGULLA	125.323,81	37.597,14
102	GASTOS DE FUNCIONAMIENTO 1º CUATRIMESTRE 2004	CEDER CAMPIÑA SUR	AZUAGA	40.607,96	40.607,96	104	CERRAMIENTO PARQUE MUNICIPAL LAS VEGUILLAS	AYUNTAMIENTO DE MAGULLA	MAGULLA	19.299,15	19.299,15	106	MODERNIZACIÓN FABRICA DE PATATAS FRITAS	JOSE LUIS PARRERO GALA	AZUAGA	44.485,00	12.455,80
102	GASTOS DE FUNCIONAMIENTO 2º CUATRIMESTRE 2004	CEDER CAMPIÑA SUR	AZUAGA	44.008,03	44.008,03	104	RECUPERACIÓN ENTORNOS NATURALES	AYUNTAMIENTO PERALEDA DEL ZAUZEJO	PERALEDA DEL ZAUZEJO	11.189,00	11.189,00	106	CREACIÓN DE FABRICA DULCES ARTESANAS	JOSE JOAQUIN CASTILLO NARANJO	AZUAGA	65.857,19	23.031,06
102	GASTOS DE FUNCIONAMIENTO 3º CUATRIMESTRE 2004	CEDER CAMPIÑA SUR	AZUAGA	45.619,56	45.619,56	104	REHABILITACIÓN DE PARQUE CERVANTES	AYUNTAMIENTO DE AZUAGA	AZUAGA	162.575,45	150.253,00	106	MODERNIZACIÓN DE ESTUDIO FOTOGRAFICO	RAFAEL VIERA ALDANA	AZUAGA	10.000,00	1.508,00
102	GASTOS DE FUNCIONAMIENTO 1º CUATRIMESTRE 2005	CEDER CAMPIÑA SUR	AZUAGA	35.828,71	35.828,71	104	MEJORA Y MODERNIZACIÓN DE PISTA POLIDEPORTIVA	AYUNTAMIENTO DE VALENCIA DE LAS TORRES	VALENCIA DE LAS TORRES	14.445,00	14.445,00	106	AMPLIACIÓN Y MODERNIZACIÓN DE FABRICA TEXTIL	MANUFACTURAS SAYCARS, SOCIEDAD LIMITADA	LLERENA	26.423,30	5.284,66
102	GASTOS DE FUNCIONAMIENTO 2º CUATRIMESTRE 2005	CEDER CAMPIÑA SUR	AZUAGA	46.931,70	46.931,70	104	MEJORA INSTALACIONES PARQUE RESERVA NATURAL QUINENTAS	AYUNTAMIENTO DE BERLANGA	BERLANGA	30.000,00	30.000,00	106	CREACIÓN TALLER REPARACIÓN CALZADO Y MARROQUINERIA	ALBERTO CABEZAS GONZALEZ	LLERENA	23.353,15	7.294,00
102	GASTOS DE FUNCIONAMIENTO 3º CUATRIMESTRE 2005	CEDER CAMPIÑA SUR	AZUAGA	47.858,16	35.893,62	104	MINA LA JAYONA. MODELO DE EDUCACIÓN AMBIENTAL	AYUNTAMIENTO DE FUENTE DEL ARCO	FUENTE DEL ARCO	23.890,00	23.890,00	106	CREACIÓN EMPRESA INSTALADORA ENERGIA SOLAR	GERMAN CENENO RAMOS	AZUAGA	3.201,76	1.107,15
102	GASTOS DE FUNCIONAMIENTO 1º CUATRIMESTRE 2006	CEDER CAMPIÑA SUR	AZUAGA	41.303,64	41.303,64	104	RECUPERACIÓN Y DRA DE ESPECIES AMENAZADAS	AYUNTAMIENTO DE BERLANGA	BERLANGA	6.009,00	6.009,00	106	CREACIÓN DE EMPRESA DE COCIDA DE BIOMASA	SOLAMINE FORESTAL DE AZUAGA SOCIEDAD LIMITADA	AZUAGA	390.110,00	120.202,00
102	GASTOS DE FUNCIONAMIENTO 2º CUATRIMESTRE 2006	CEDER CAMPIÑA SUR	AZUAGA	50.183,52	33.103,52	104	OBRAS ADECUACIÓN PARQUE MUNICIPAL	AYUNTAMIENTO DE CAMPILLO DE LLERENA	CAMPILLO DE LLERENA	30.152,72	30.152,72	106	MEJORA MODERNIZACIÓN CARPINTERIA DE MADERA	DIEGO VALENZUELA MARTIN	CAMPILLO DE LLERENA	5.460,00	1.638,00
102	GASTOS DE FUNCIONAMIENTO 3º CUATRIMESTRE 2006	CEDER CAMPIÑA SUR	AZUAGA	58.356,97	58.356,97	104	OBRAS COMPLEMENTARIAS EN EL PARQUE PERLURIBANO	AYUNTAMIENTO DE LLERENA	LLERENA	29.527,97	14.763,98	106	TRASLADO Y AMPLIACIÓN EMPRESA BODEGOS AZUAGA	BODEGOS AZUAGA SOCIEDAD LIMITADA	AZUAGA	220.633,52	66.836,52
102	GASTOS DE FUNCIONAMIENTO 1º CUATRIMESTRE 2007	CEDER CAMPIÑA SUR	AZUAGA	44.660,37	44.660,37	105	MEJORA Y AMPLIACIÓN BODEGA VINO	JOSE OTERO VAQUERA	AZUAGA	113.840,45	39.799,45	106	MODERNIZACIÓN DE EMPRESA MARAJO GRANITO	FRANCISCO MEDINA DONARE	VILLAGARCIA DE LA TORRE	7.400,00	1.850,00
102	GASTOS DE FUNCIONAMIENTO 2º CUATRIMESTRE 2007	CEDER CAMPIÑA SUR	AZUAGA	73.749,00	73.749,00	105	AMPLIACIÓN FABRICA ADREZO ACEITUNA	EL MAMFARRAL SOCIEDAD LIMITADA	MALCOGNADO	272.659,16	94.531,83	106	I FERIA DEL COMERCIO	INSTITUCIÓN FERIA FESCUR	AZUAGA	9.370,43	3.963,69
102	GASTOS DE FUNCIONAMIENTO 3º CUATRIMESTRE 2007	CEDER CAMPIÑA SUR	AZUAGA	56.826,34	38.136,34	105	SOCIEDAD COOPERATIVA AGRARIA VIRGEN DEL ARA	SOCIEDAD COOPERATIVA AGRARIA VIRGEN DEL ARA	FUENTE DEL ARCO	1.975,88	493,97	106	MODERNIZACIÓN TALLER TEXTIL	JOSEFA BENETZ MURILLO	CAMPILLO DE LLERENA	1.322,65	500,34
103	CENTRO DE DÍA PARA DISCAPACITADOS DE APROSUBA 6	APROSUBA 6	LLERENA	183.639,66	39.066,59	105	VALVERDE PROMOTOR DE DESARROLLO	AYUNTAMIENTO DE VALVERDE DE LLERENA	VALVERDE DE LLERENA	53.840,45	23.420,61	106	DISEÑO PÁGINA WEB ADEA	ASOCIACIÓN DE EMPRESARIOS DE AZUAGA Y COMARCAS	AZUAGA	4.756,00	2.011,79
103	EQUIPAMIENTO AULA INFORMÁTICA	AYUNTAMIENTO DE VALVERDE DE LLERENA	VALVERDE DE LLERENA	14.500,00	14.500,00	105	AMPLIACIÓN Y MODERNIZACIÓN DE QUISERIA	MELCHOR BENETZ TORRES Y MELCHOR BENETZ ORTIZ	LLERA	39.955,00	11.986,50	106	ACONDICIONAMIENTO ENTORNO FUENTE DEL PILAR	AYUNTAMIENTO RETAMAL DE LLERENA	RETAMAL DE LLERENA	9.566,11	5.961,11
103	AULA INFORMÁTICA Y EQUIPAMIENTO	AYUNTAMIENTO DE GRANJA DE TORREHERMOSA	LLERENA	28.621,47	28.292,05	105	MEJORA Y ADAPTACIÓN AL MERCADO ACTUAL DE BODEGAS ROMERO	JUAN LEANDRO ROMERO LÓPEZ	USAGRE	13.675,50	4.102,65	106	RECUPERACIÓN PEQUEÑOS ESPACIOS PÚBLICOS	AYUNTAMIENTO DE BERLANGA	BERLANGA	49.133,28	44.972,08
103	EQUIPAMIENTO AULA INFORMÁTICA	ASOCIACIÓN DE HIGUERA DE LLERENA	HIGUERA DE LLERA	9.000,02	9.000,00	105	TRASLADO Y AMPLIACIÓN DE PLANTA ADREZO DE ACEITUNAS	MERCEDES MORENO DURÁN	GRANJA DE TORREHERMOSA	169.503,07	58.360,55	106	REMEDIACIÓN PLAZA SITIO EL RODEO	AYUNTAMIENTO CAMPILLO LLERENA	CAMPILLO DE LLERENA	37.697,11	29.353,00
103	REFORMA Y ADECUACIÓN CENTRO APROSUBA 10	ASOCIACIÓN APROSUBA 10	AZUAGA	25.482,88	15.596,19	105	CREACIÓN DE GRANJA INCUBADORA DE COCODRONES	Mª MOISÉS PELAEZ TORRES	USAGRE	66.520,79	19.610,33	106	DISEÑO Y ELABORACIÓN SITIO WEB	PEÑA CULTURAL FLAMENCA CIUDAD DE LLERENA	LLERENA	1.500,00	1.200,00
103	CREACIÓN DE CENTRO INFANTIL	Mª MERCEDES LARA GARCIA Y GEMA MURILLO RODRIGUEZ	AZUAGA	7.090,51	2.836,20	105	EQUIPAMIENTO DE NUEVA FABRICA DE EMBUTIDOS NO INDUSTRIAL	JOSE ANTONIO HIDALGO GARCIA	AZUAGA	14.251,00	3.990,28	107	HACIENDO MEMORIA	CAMPIÑA SUR	AZUAGA	23.944,32	23.944,32
103	EQUIPAMIENTO DE CENTRO DE DÍA PARA MNUSVALIDOS	AYUNTAMIENTO DE CAMPILLO LLERENA	CAMPILLO DE LLERENA	6.391,22	6.275,15	105	CREACIÓN PISCIFACTORIA DE TENCAS	TENCA AZUAGA SOCIEDAD COMUNITARIA	AZUAGA	330.890,50	120.202,00	107	REHABILITACIÓN ENTORNO FUENTE DE ARRIBA	AYUNTAMIENTO RETAMAL DE LLERENA	LLERA	16.607,55	16.607,55
103	AULA DE NITT	AYUNTAMIENTO FUENTE DEL ARCO	FUENTE DEL ARCO	16.034,60	15.679,63	105	TRASLADO Y AMPLIACIÓN DE FABRICA DE EMBUTIDOS	JOSE BARRAGAN VERA	BERLANGA	243.387,13	77.344,69	107	LUNA LLENA DE AGOSTO DE 2005	AYUNTAMIENTO DE REINA	REINA	6.117,93	6.117,93
103	AGENCIA DE LECTURA	AYUNTAMIENTO CASAS DE REINA	CASAS DE REINA	19.928,94	6.964,80	105	AMPLIACIÓN FABRICA DE EMBUTIDOS "ZAPATA BLANCO"	HERNANDES ZAPATA BLANCO C.B.	AZUAGA	9.897,65	19.871,65	107	ACONDICIONAMIENTO ALCECZO ALCAZABA EN REINA	AYUNTAMIENTO DE REINA	REINA	3.623,47	3.623,47
103	CREACIÓN AULA NITT	AYUNTAMIENTO DE PUEBLA DEL MAESTRE	PUEBLA DEL MAESTRE	10.440,05	10.440,05	105	CREACIÓN FABRICA EMBUTIDOS "SERRAFLOP"	JOAQUINA FLORES CASTILLA	HIGUERA DE LLERA	11.080,15	37.547,77	107	RECUPERACIÓN Y EMBELLECCIMIENTO DE PUNTOS SINGULARES	AYUNTAMIENTO DE VALENCIA DE LAS TORRES	VALENCIA DE LAS TORRES	14.907,00	14.548,35
103	ELABORACIÓN PÁGINA WEB DE LLERA	AYUNTAMIENTO DE LLERA	LLERA	1.499,88	1.499,88	105	FERIA DEL PORCINO BÉRCICO DE AZUAGA	INSTITUCIÓN FERIA FESCUR	AZUAGA	8.153,63	4.696,62	107	ADECUACIÓN PLAZA DE TOROS DE AZUAGA	AYUNTAMIENTO DE AZUAGA	AZUAGA	153.349,35	120.134,90
103	RED INALAMBRICA DE ACCESO A INTERNET	AYUNTAMIENTO DE AZUAGA	AZUAGA	50.017,46	50.017,46	105	MODERNIZACIÓN SISTEMA COOPERACIONAL COOPERACIÓN AGRARIA	AGRO LLERENA Y COMARCA SOCIEDAD COMUNITARIA LIMITADA	LLERENA	40.283,79	10.079,95	107	CUBIERTAS DEL CLASISTRO DEL COMPLEJO CULTURAL LA MERCED	AYUNTAMIENTO DE LLERENA	LLERENA	146.449,34	112.977,08
103	CREACIÓN AULA INFORMÁTICA Y NUEVAS TECNOLOGÍAS	AYUNTAMIENTO DE RETAMAL DE LLERENA	RETAMAL DE LLERENA	16.482,44	16.482,44	105	CREACIÓN FABRICA DE EMBUTIDOS CAPACIDAD NO INDUSTRIAL	JUAN MANUEL CHAMZO PIZARRO	PUEBLA DEL MAESTRE	188.365,55	48.126,71	107	CONSTRUCCIÓN AUDITORIO AL AIRE LIBRE	AYUNTAMIENTO DE LLERENA	LLERENA	35.375,38	30.907,54
103	EQUIPAMIENTO AULA INFORMÁTICA EN PERALEDA DE ZAUZEJO	AYUNTAMIENTO DE MAGULLA	PERALEDA DEL ZAUZEJO	15.352,00	15.352,00	105	MEJORA Y MODERNIZACIÓN EMPRESA "ADREZO" DE ACEITUNAS	EL MAMFARRAL SOCIEDAD LIMITADA	MALCOGNADO	215.231,00	96.897,39	107	RESTAURACIÓN PINTURAS MURALES DEL BAJO CORO DE LA ERMITA VIRGEN DEL ARA	AYUNTAMIENTO FUENTE DEL ARCO	FUENTE DEL ARCO	11.604,28	11.898,28
103	CREACIÓN DE CENTRO INFANTIL	AYUNTAMIENTO DE GRANJA DE TORREHERMOSA	GRANJA DE TORREHERMOSA	12.737,03	12.707,79	105	CREACIÓN EMPRESA ELABORACIÓN ARTESANAL DE CARNES DE CAZA	LUIS FERNANDO LÓPEZ SILVA	MAGULLA	64.509,46	29.015,66	107	FESTIVAL LUNA LLENA DE AGOSTO 2006	CEDER CAMPIÑA SUR	REINA	9.219,30	4.422,30
103	DISEÑO Y ELABORACIÓN SITIO WEB	ASOCIACIÓN DE MUJERES PROGRESISTAS ALLARIS DE LLERE	LLERENA	1.740,00	1.200,00	106	CLÍNICA PODOLOGÍA LLERENA	NICOLÁS NUÑEZ GARRAN	LLERENA	13.153,26	3.945,98	107	SEMANA MEDIEVAL Y FUERO DE USAGRE	AYUNTAMIENTO USAGRE	USAGRE	17.075,20	17.025,20
103	DISEÑO Y ELABORACIÓN SITIO WEB	AYUNTAMIENTO DE TRASIERRA	TRASIERRA	1.500,00	1.500,00	106	CREACIÓN DE CLÍNICA FISIOTERAPIA	MARIA DEL CARMEN GUERRERO TRENADO	AZUAGA	36.844,03	12.526,98	107	EQUIPAMIENTO ASOCIACIÓN CULTURAL MORGANA	ASOCIACIÓN CULTURAL MORGANA	AZUAGA	2.927,17	2.049,02
103	DISEÑO Y ELABORACIÓN SITIO WEB	ASOCIACIÓN DE MUJERES PROGRESISTAS DE VILLAGARCÍA	VILLAGARCIA DE LA TORRE	1.500,00	1.200,00	106	ADQUISICIÓN SISTEMAS ANÁLISIS Y CONSULTAS RADIOLOGICA	ELIA ISABEL GUERRERO BUENO	AZUAGA	4.250,00	1.190,00	107	EQUIPAMIENTO ASOCIACIÓN LA CUARTA PARED TEATRO	LA CUARTA PARED TEATRO	AZUAGA	11.116,46	7.781,53
103	DISEÑO Y ELABORACIÓN SITIO WEB	ASOCIACIÓN CULTURAL ATENEO LLERENENSE	LLERENA	1.500,00	1.200,00	106	CAMPING SECTORIAL: EMPRESA DE SERVICIOS Y CONSULTAS RADIOLOGICA	ÁNGELA Mª RODRIGUEZ RAFAEL	LLERENA	90.375,29	30.727,80	107	ENCUENTRO DE BANDAS DE MÚSICA	ASOCIACIÓN BANDA DE MÚSICA DE AZUAGA	AZUAGA	6.363,40	2.691,72
103	DISEÑO Y ELABORACIÓN SITIO WEB	ASOCIACIÓN LUCHA CONTRA LA DROGA	LLERENA	1.500,00	1.200,00	106	ASOCIACIÓN EMPRESARIOS S. XXI	ASOCIACIÓN DE EMPRESARIOS SIGLO XXI	10.279,94	5.139,97	107	ILUMINACIÓN ARTÍSTICA DE LA IGLESIA DE SANTIAGO	AYUNTAMIENTO LLERENA	LLERENA	41.900,00	17.208,82	
103	INTRANET MUNICIPAL Y ADMINISTRACIÓN ON LINE	AYUNTAMIENTO DE LLERENA	LLERENA	19.908,97	19.908,97	106	CREACIÓN SPA AGUA Y SALUD BALNEARIO URBANO	GERTRUDIS MOYANO SÁNCHEZ	AZUAGA	127.720,28	44.857,80	107	CLIMATIZACIÓN DE LA ESCUELA MUNICIPAL DE MÚSICA	AYUNTAMIENTO LLERENA	LLERENA	20.497,20	8.670,32
103	CENTRO DE DOCUMENTACIÓN CAMPISUR	CEDER CAMPIÑA SUR	AZUAGA	38.401,91	8.200,91	106	MODERNIZACIÓN CLÍNICA PODOLOGICA	ELISA ISABEL GUERRERO BUENO	AZUAGA	8.411,21	1.682,24	107	SOTERRAMIENTO DE CONTENEDORES EN EL CASCO ANTIGUO	AYUNTAMIENTO LLERENA	LLERENA	3.266,76	13.563,99
103	CENTRO DE FORMACIÓN Y AULA NITT EN MAGULLA	AYUNTAMIENTO DE MAGULLA	MAGULLA	22.214,99	22.214,99	106	CREACIÓN CLÍNICA PROTESIS DENTAL SANADENT	SARA VAQUERO MARTÍN	LLERENA	28.425,15	8.720,30	107	RUTULACIÓN DE CALLES	PERALEDA DEL ZAUZEJO	PERALEDA DEL ZAUZEJO	5.034,40	2.129,55
103	COMUNICACIÓN 2.004	CEDER CAMPIÑA SUR	AZUAGA	14.337,60	14.337,60	106	CREACIÓN GUARDERÍA INFANTIL	ENRIQUETA ATALAYA MARTÍN	LLERENA	8.688,74	2.854,17	108	CAMPO DE TIRO EN AHILLONES	AYUNTAMIENTO DE AHILLONES	AHILLONES	23.268,73	23.223,83
103	PROYECTO DE COMUNICACIÓN CAMPIÑA SUR	CEDER CAMPIÑA SUR	AZUAGA	13.920,00	13.920,00	106	EQUIPAMIENTO AULA FORMACIÓN	ASOCIACIÓN EMPRESARIOS DE LLERENA Y COMARCA SIGLO XXI	AZUAGA	5.136,85	2.568,42	108	PROGRAMA DE PROMOCIÓN Y SERVICIO A LA EMIGRACIÓN	FUNDACIÓN DE EXTREMENOS EN EL MUNDO	AZUAGA	33.184,91	33.000,00
103</																	