

# *Comarca de Miajadas - Trujillo*

*El territorio rural extremeño*





## *El territorio rural extremeño*

### **Estructura de contenidos**

1. Denominación de la Comarca .....	3
1.1. Denominación .....	3
1.1.1. Descripción de la Comarca .....	3
2. Relación de términos municipales y entidades locales incluidas.....	5
3. Grado de ruralidad .....	8
4. Tasa de dependencia.....	9
5. Coeficiente de sustitución.....	11
6. La población rural.....	13
6.1. Evolución de la población 1960 - 2006 .....	13
6.2 Estructura de la pirámide poblacional .....	17
8. Desempleo .....	26
9. Infraestructuras y equipamientos .....	31
10. Estructura física y medio ambiente .....	39
11. Tasa de masculinidad .....	43
Resumen estadístico.....	44



## *El territorio rural extremeño*

### 1. Denominación de la Comarca

#### 1.1. Denominación

DENOMINACIÓN DE LA COMARCA: **Comarca de Miajadas-Trujillo.**

GRUPO DE ACCIÓN LOCAL: **Asociación para el Desarrollo Integral de la Comarca de Miajadas-Trujillo.**

SIGLAS: **Adicomt.**



##### **1.1.1. Descripción de la Comarca**

En el centro de Extremadura, en la provincia de Cáceres se encuentra la comarca de Miajadas - Trujillo , comprendiendo un territorio de 2.355,49 km<sup>2</sup> con 34.049 habitantes distribuidos en 20 municipios.

La comarca debe su nombre a los dos cabeceras comarcales de la misma, Trujillo al norte y Miajadas al sur.

La mayor parte del territorio es llano constituido por la penillanura con una altitud media de 400 metros y solo roto por el encajamiento de la red fluvial. Al este destaca el bloque elevado de Garciaz donde se encuentran las mayores alturas de



## *El territorio rural extremeño*

la comarca, formado parte de las estribaciones de las Villuercas. Y la cuenca del Guadiana con una altitud media inferior a los 300 metros.

La comarca se encuentra a caballo entre las dos cuencas del centro de la península. Al norte la cuenca hidrográfica del Tajo, con el río Almonte como principal colector, junto con los ríos Tamuja, Garciaz, Tozo y Magasca entre otros. Al sur, la cuenca del Guadiana, con el río Búrdalo como caudal principal. Los ríos Alcollarín y Ruecas drenan al sureste de la comarca.

Podemos distinguir tres grandes unidades territoriales:

- La penillanura, en el centro de la comarca y ocupando la mayor parte del territorio, es un paisaje llano roto por el encajamiento de la red fluvial. Alberga 2 tipos de paisaje que se van alternando, las dehesas y las llanuras desarboladas dedicadas a pastizales y cultivos herbáceos.
- Las vegas del Guadiana, al sur, es un territorio caracterizado por el regadío y sus cultivos.
- Estribaciones de las Villuercas, al este y noreste, caracterizada por un paisaje serrano.

Su posicionamiento es excelente ya que se encuentra atravesada por la autovía A-5 (Madrid – Lisboa), que viene a ser su eje principal de comunicaciones tanto internas como externas, ya que atraviesa la Comarca por el mismo centro comunicando a las dos cabeceras comarcales.

La economía comarcal está centrada en el predominio de los cultivos de secano y la ganadería, excepto en el sur con predominio del regadío. En la zona de Miajadas hay que destacar el peso de la industria agroalimentarias asociadas al regadío. En su conjunto se detecta un aumento de la un mayor peso de la industria agroalimentaria que está mejorando la producción y comercialización de los productos de la tierra.



### 2. Relación de términos municipales y entidades locales incluidas

#### Cuadro resumen:

	Comarca	Extremadura	España
Total municipios	<b>20</b>	5,22 %	-
Superficie (Km2)	<b>2355,49</b>	5,65 %	-
Población (2006)	<b>34.049</b>	3,13 %	-
Densidad (2006)	<b>14,46 hab/km2</b>	26,09 hab/km2	88,36 hab/km2

La superficie de la Comarca de Miajadas – Trujillo es de **2.355,49 km2**, supone el 5,65 % de la superficie regional **y se encuentra constituida por 20 municipios**. La superficie media por municipio es de 117,77 km2, cifra por debajo de la media regional que es de 109 km2.

Esta área se compone de los siguientes municipios y núcleos de población:

Municipio	Unidad Poblacional	Población total	Varones	Mujeres
Abertura	Abertura	486	250	236
Alcollarín	Alcollarin	312	155	157
Aldea del Obispo (La)	Aldea Del Obispo (La)	368	196	172
Campo Lugar	Pizarro	469	234	235
	Campo Lugar	639	328	311
Conquista de la Sierra	Conquista De La Sierra	220	116	104
Cumbre (La)	Cumbre (La)	1023	518	505
Escurial	Escurial	895	455	440
Garciaz	Garciaz	902	467	435
Herguijuela	Herguijuela	351	180	171
Ibahernando	Ibahernando	568	276	292
Jaraicejo	Jaraicejo	593	288	305
Madroñera	Madroñera	2910	1448	1462
Miajadas	Casar De Miajadas	344	175	169
	Alonso De Ojeda	401	202	199
	Miajadas	9361	4639	4722



## El territorio rural extremeño

Puerto de Santa Cruz	Puerto De Santa Cruz	403	207	196
Robledillo de Trujillo	Robledillo De Trujillo	454	242	212
Santa Cruz de la Sierra	Santa Cruz De La Sierra	296	148	148
Torrecillas de la Tiesa	Torrecillas De La Tiesa	1172	587	585
Trujillo	Pago De San Clemente	68	36	32
	Trujillo	9226	4508	4718
	Huertas De La Magdalena	125	62	63
	Belen	351	179	172
Villamesías	Villamesias	344	173	171
Zorita	Zorita	1768	861	907

**La población total** de la Comarca en el año 2006, último padrón oficial, es de **34.049 personas**, un 3,13 por cien de la población extremeña

El municipio más poblado es Miajadas seguido por Trujillo. Entre ambas localidades aglutinan el 58,37 por cien de la población comarcal.

### Relación de municipios, superficie, población y densidad de habitantes en 2006.

Municipio	Sup (km2)	Población 2006	Densidad (ha/km2) 2006
Abertura	62,71	486	7,75
Alcollarín	79,92	312	3,9
Aldea del Obispo (La)	37,85	368	9,72
Campo Lugar	73,06	1108	15,17
Conquista de la Sierra	41,77	220	5,27
Cumbre (La)	113,52	1023	9,01
Escurial	100,71	895	8,89
Garciaz	150,28	902	6
Herguijuela	41,97	351	8,36
Ibahernando	76,95	568	7,38
Jaraicejo	177,48	593	3,34
Madroñera	132,91	2910	21,89
Miajadas	120,75	10106	83,69
Puerto de Santa Cruz	33,72	403	11,95
Robledillo de Trujillo	44,78	454	10,14
Santa Cruz de la Sierra	44,6	296	6,64
Torrecillas de la Tiesa	139,55	1172	8,4
Trujillo	649,53	9770	15,04
Villamesías	46,47	344	7,4
Zorita	186,96	1768	9,46
Extremadura	41635	1086373	26,09



## El territorio rural extremeño

España	505990	44708964	88,36
Comarca	2355,49	34049	14,46

Respecto a la densidad de población, tiene una **densidad de 14,46 hab/km<sup>2</sup>** en 2006, muy inferior a la regional (26,09). Un indicador muy cercano al umbral de ruralidad que ya pudiera considerarse como una zona con graves problemas de despoblación.

La baja densidad manifiesta la débil ocupación del territorio. Ninguna de las poblaciones supera la media nacional (88,36), ni el umbral de los 120 hab/Km<sup>2</sup>, límite entre el mundo rural y el urbano

### Rango-tamaño municipios. 2006.

Rango-Tamaño	Población	%	Nº	%
10001-20000	10106	29,68	1	5,00
5001-10000	9770	28,69	1	5,00
2001-5000	2910	8,55	1	5,00
1001-2000	5071	14,89	4	20,00
501-1000	2958	8,69	4	20,00
<500	3234	9,50	9	45,00



### 3. Grado de ruralidad

#### Cuadro resumen:

	Comarca	Extremadura
Índice de ruralidad (2006)	<b>27,30 %</b>	7,85 %

Este índice mide el peso de la población en municipios cuya densidad no llega a 10 hab/Km<sup>2</sup> sobre la población total del territorio comarcal. Estos municipios tienen amenaza de despoblación.

**La densidad de población en 2006 es de 14,46 hab/km<sup>2</sup>**, muy inferior a la regional (26,09 hab/km<sup>2</sup>), 14 de los 20 municipios se encuentran por debajo de los 10 hab/km<sup>2</sup>.

Siendo **el índice de ruralidad del 27,30 por cien**, 9.298 personas.

Municipio	Densidad (ha/km <sup>2</sup> ) 2006	Rango densidad 2006
Miajadas	83,69	50-100 hab/km <sup>2</sup>
Madroñera	21,89	20-30 hab/km <sup>2</sup>
Campo Lugar	15,17	10-20 hab/km <sup>2</sup>
Puerto de Santa Cruz	11,95	10-20 hab/km <sup>2</sup>
Trujillo	15,04	10-20 hab/km <sup>2</sup>
Robledillo de Trujillo	10,14	10-20 hab/km <sup>2</sup>
Abertura	7,75	<10 hab/km <sup>2</sup>
Alcollarín	3,9	<10 hab/km <sup>2</sup>
Aldea del Obispo (La)	9,72	<10 hab/km <sup>2</sup>
Conquista de la Sierra	5,27	<10 hab/km <sup>2</sup>
Cumbre (La)	9,01	<10 hab/km <sup>2</sup>
Escorial	8,89	<10 hab/km <sup>2</sup>
Garciaz	6	<10 hab/km <sup>2</sup>
Herguijuela	8,36	<10 hab/km <sup>2</sup>
Ibahernando	7,38	<10 hab/km <sup>2</sup>
Jaraicejo	3,34	<10 hab/km <sup>2</sup>
Santa Cruz de la Sierra	6,64	<10 hab/km <sup>2</sup>
Torrecillas de la Tiesa	8,4	<10 hab/km <sup>2</sup>
Villamesías	7,4	<10 hab/km <sup>2</sup>
Zorita	9,46	<10 hab/km <sup>2</sup>
Comarca	14,46	





#### 4. Tasa de dependencia

**Cuadro resumen:**

	Comarca	Extremadura	España
Tasa de dependencia (2006)	<b>63,34</b>	54,52	47,07

Definimos la tasa de dependencia como el cociente entre la población en edad inactiva (menores de 16 y mayores de 64 años) y la población en edad activa (población entre 16 y 64 años). Nos muestra la relación del número de personas en edad inactiva por cada persona en edad activa.

**La tasa de dependencia de la Comarca de Miajadas - Trujillo es de 63,34 por cien** en el año 2006. Es un indicador que nos viene a indicar que por cada 100 personas en edad activa hay 63 inactivas.

Municipio	Variación menores de 16 años 2001-2006	Variación De 16 a 64 años 2001-2006	Variación mayores de 65 años 2001-2006	Tasa de dependencia 2001	Tasa de dependencia 2006
Abertura	-11	-10	-5	88,24	85,50
Alcollarín	-81	77	93	156,32	90,24
Aldea del Obispo (La)	-10	3	-1	87,06	80,39
Campo Lugar	-77	-11	-13	77,79	65,62
Conquista de la Sierra	0	4	1	76,23	74,60
Cumbre (La)	-37	-66	-26	80,56	78,85
Escurial	-2	22	-22	70,21	63,02
Garciaz	-24	-67	-26	89,76	91,91
Herguijuela	-99	75	106	158,65	96,09
Ibahernando	-25	-81	-24	81,30	86,84
Jaraicejo	-35	-55	-29	89,36	84,74
Madroñera	-132	-84	-37	72,09	65,91
Miajadas	411	530	43	52,21	54,93



## *El territorio rural extremeño*

Puerto de Santa Cruz	0	-12	-2	80,52	84,02
Robledillo de Trujillo	-11	-27	-5	99,60	104,50
Santa Cruz de la Sierra	-19	-25	-18	92,47	83,85
Torrecillas de la Tiesa	-19	-12	12	68,22	68,39
Trujillo	43	461	4	58,35	54,83
Villamesías	4	-9	-7	79,80	82,01
Zorita	-37	-123	-42	83,26	85,71
Comarca	-161	590	2	65,97	63,34



### 5. Coeficiente de sustitución

Cuadro resumen:

	Comarca	Extremadura	España
<b>Coeficiente de sustitución (2006)</b>	<b>99,36</b>	119,44	97,94

Este coeficiente es un indicador que nos aproxima a la tendencia de evolución de la fuerza de trabajo al relacionar, a grandes rasgos, el tamaño de la población en edad de incorporarse al mercado laboral con aquellos que están procediendo a la retirada del mismo. Los valores porcentuales inferiores a la centena indican problemas en cuanto a la capacidad de sustitución de la mano de obra.

Para valorar correctamente el coeficiente de sustitución necesitaríamos observar el comportamiento de las personas con 15 y 64 años pero ante la imposibilidad de obtener estos datos a nivel municipal por falta de difusión estadística, nos centraremos en los grupos de edad entre los 10 a 14 años y entre los 60 y 64 años. Quedando este indicador como el cociente entre la población que entra en edad de trabajar (10-14 años) y la que se jubila (de 60 a 64 años).

**El coeficiente de la Comarca de Miajadas – Trujillo es del 99,36 por cien.** Esto quiere decir que por cada 100 personas que salen del mercado de trabajo entran 99.

Municipio	Coeficiente sustitución 2006	Coeficiente sustitución 2001
Zorita	71,30	66,67
Villamesías	56,00	58,33
Trujillo	99,15	125,51
Torrecillas de la Tiesa	110,14	97,67
Santa Cruz de la Sierra	110,00	66,67



## *El territorio rural extremeño*

Robledillo de Trujillo	33,33	51,72
Puerto de Santa Cruz	64,71	46,67
Miajadas	115,45	149,29
Madroñera	136,51	131,01
Jaraicejo	116,67	105,13
Ibahernando	69,44	72,50
Herguijuela	100,00	111,76
Garciaz	97,30	65,52
Escurial	73,47	114,58
Cumbre (La)	60,61	70,00
Conquista de la Sierra	40,00	43,48
Campo Lugar	122,00	145,28
Aldea del Obispo (La)	76,92	89,29
Alcollarín	61,11	87,50
Abertura	104,55	93,75
Comarca	99,36	113,49



## 6. La población rural

### 6.1. Evolución de la población 1960 - 2006

#### Cuadros-resumen:

Saldos del período 1960 – 2006; 1991 – 2006; 2001 – 2006

Municipio	1960-2006	1991-2006	2001-2006	1960-2006 %	1991-2006 %	2001-2006 %
Comarca	-25.351	-791	145	-42,68	-2,27	0,43
España	14.126.028	5.275.022	3.592.122	46,19	13,38	8,74
Extremadura	-292.404	29.835	12.992	-21,21	2,82	1,21

#### Evolución 1960 – 2006

Municipio	1960	1991	2001	2006	1960 %	1991 %	2001 %	2006 %
Comarca	59.400	34.840	33.904	34.049	100	58,65	57,08	57,32
España	30.582.936	39.433.942	41.116.842	44.708.964	100	128,94	134,44	146,19
Extremadura	1.378.777	1.056.538	1.073.381	1.086.373	100	76,63	77,85	78,79

El balance global de este periodo puede considerarse como negativo, de los 59.400 habitantes del año 1960 se ha pasado a 34.049 en el 2006, un descenso de población del 42,68 por cien, 25.351 personas menos. Ahora bien, en el último quinquenio se registra un ligero aumento de la población en 143 personas.

Este largo periodo de tiempo lo dividiremos en tres etapas:

- **1960 – 1991**, es la etapa con mayores pérdidas y se corresponde con el gran “**éxodo emigratorio**” sufrido por Extremadura y la Comarca. **Esta etapa se salda con pérdidas del 41 por cien, 24.560 personas menos.** Con unas consecuencias que marcarán las características de la población actual.

- **1991 y 2006**, las pérdidas de población continúan pero de una forma más lenta, **el saldo final de este periodo es la pérdida de 791 personas, un -2,27 por cien.**
- **Entre el año 2001 y 2006**, **la evolución negativa se ha detenido incrementándose la población en 145 personas, un 0,43 por cien.**

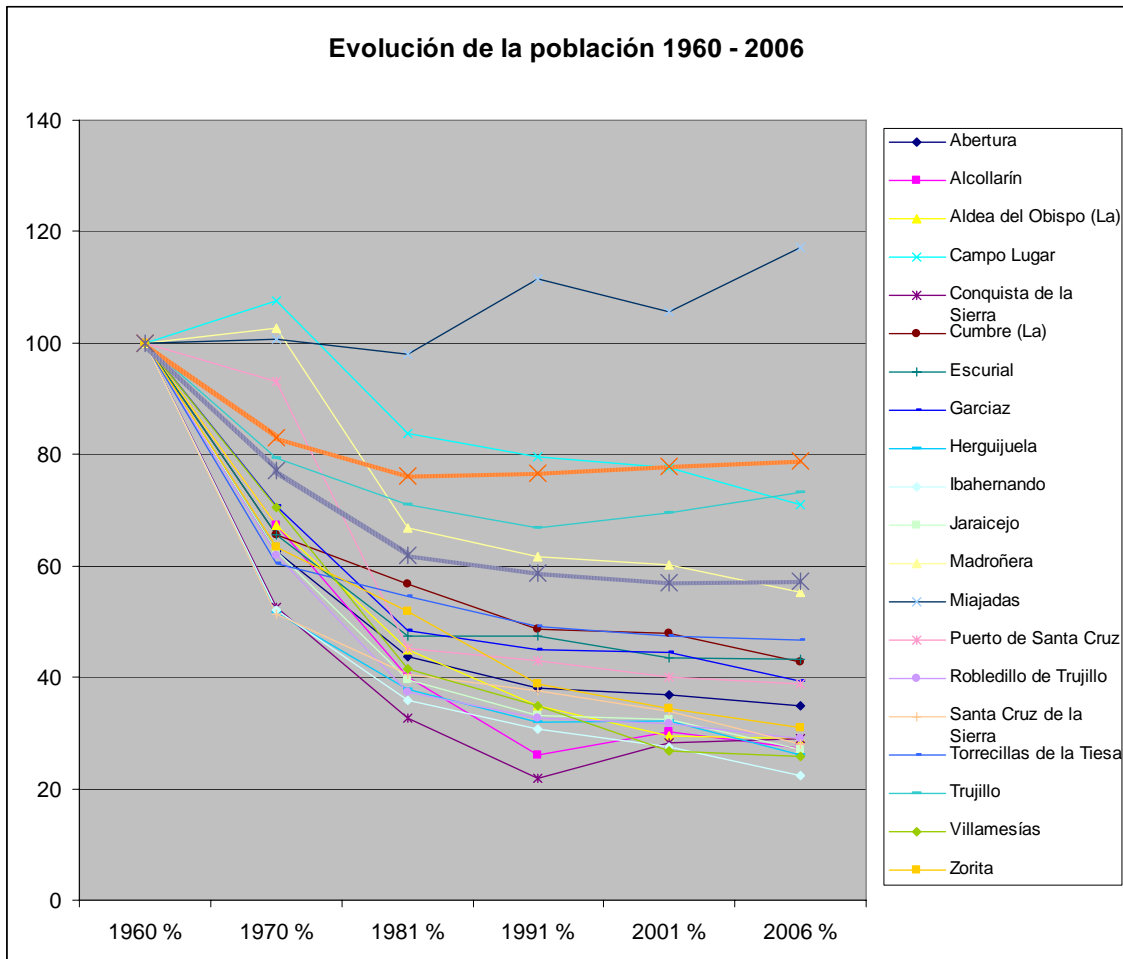

### Saldos demográficos por municipios

Municipio	1960-2006	1991-2006	2001-2006	1960-2006	1991-2006	2001-2006
Abertura	-791	-791	145	-791	-791	145
Alcollarín	-791	-791	145	-791	-791	145
Aldea del Obispo (La)	-791	-791	145	-791	-791	145
Campo Lugar	-791	-791	145	-791	-791	145
Conquista de la Sierra	-791	-791	145	-791	-791	145
Cumbre (La)	-791	-791	145	-791	-791	145
Escorial	-791	-791	145	-791	-791	145
Garciaz	-791	-791	145	-791	-791	145
Herguijuela	-791	-791	145	-791	-791	145
Ibahemando	-791	-791	145	-791	-791	145
Jaraicejo	-791	-791	145	-791	-791	145
Madroñera	-791	-791	145	-791	-791	145
Miajadas	-791	-791	145	-791	-791	145
Puerto de Santa Cruz	-791	-791	145	-791	-791	145
Robledillo de Trujillo	-791	-791	145	-791	-791	145
Santa Cruz de la Sierra	-791	-791	145	-791	-791	145
Torrecillas de la Tiesa	-791	-791	145	-791	-791	145
Trujillo	-791	-791	145	-791	-791	145
Villamesías	-791	-791	145	-791	-791	145
Zorita	-791	-791	145	-791	-791	145



## El territorio rural extremeño

				%	%	%
Abertura	-907	-46	-26	-65,11	-8,65	-5,08
Alcollarín	-829	16	-34	-72,66	5,41	-9,83
Aldea del Obispo (La)	-904	-75	-8	-71,07	-16,93	-2,13
Campo Lugar	-452	-132	-101	-28,97	-10,65	-8,35
Conquista de la Sierra	-538	54	5	-70,98	32,53	2,33
Cumbre (La)	-1.377	-143	-129	-57,38	-12,26	-11,20
Escorial	-1.171	-82	-2	-56,68	-8,39	-0,22
Garciaz	-1.396	-133	-117	-60,75	-12,85	-11,48
Herguijuela	-994	-78	-81	-73,90	-18,18	-18,75
Ibahernando	-1.967	-210	-130	-77,59	-26,99	-18,62
Jaraicejo	-1.596	-133	-119	-72,91	-18,32	-16,71
Madroñera	-2.346	-330	-253	-44,63	-10,19	-8,00
Miajadas	1.474	487	984	17,08	5,06	10,79
Puerto de Santa Cruz	-637	-43	-14	-61,25	-9,64	-3,36
Robledillo de Trujillo	-1.109	-57	-43	-70,95	-11,15	-8,65
Santa Cruz de la Sierra	-763	-101	-62	-72,05	-25,44	-17,32
Torrecillas de la Tiesa	-1.343	-65	-19	-53,40	-5,25	-1,60
Trujillo	-3.556	851	508	-26,68	9,54	5,48
Villamesías	-990	-121	-12	-74,21	-26,02	-3,37
Zorita	-3.950	-450	-202	-69,08	-20,29	-10,25
Comarca	-25.351	-791	145	-42,68	-2,27	0,43

### Evolución de la población.

Municipio	1960	1991	2001	2006	1960 %	1991 %	2001 %	2006 %
Abertura	1.393	532	512	486	100	38,19	36,76	34,89
Alcollarín	1.141	296	346	312	100	25,94	30,32	27,34
Aldea del Obispo (La)	1.272	443	376	368	100	34,83	29,56	28,93
Campo Lugar	1.560	1.240	1.209	1.108	100	79,49	77,50	71,03
Conquista de la Sierra	758	166	215	220	100	21,90	28,36	29,02
Cumbre (La)	2.400	1.166	1.152	1.023	100	48,58	48,00	42,63



## *El territorio rural extremeño*

Escorial	2.066	977	897	895	100	47,29	43,42	43,32
Garciaz	2.298	1.035	1.019	902	100	45,04	44,34	39,25
Herguijuela	1.345	429	432	351	100	31,90	32,12	26,10
Ibahernando	2.535	778	698	568	100	30,69	27,53	22,41
Jaraicejo	2.189	726	712	593	100	33,17	32,53	27,09
Madroñera	5.256	3.240	3.163	2.910	100	61,64	60,18	55,37
Miajadas	8.632	9.619	9.122	10.106	100	111,43	105,68	117,08
Puerto de Santa Cruz	1.040	446	417	403	100	42,88	40,10	38,75
Robledillo de Trujillo	1.563	511	497	454	100	32,69	31,80	29,05
Santa Cruz de la Sierra	1.059	397	358	296	100	37,49	33,81	27,95
Torrecillas de la Tiesa	2.515	1.237	1.191	1.172	100	49,18	47,36	46,60
Trujillo	13.326	8.919	9.262	9.770	100	66,93	69,50	73,32
Villamesías	1.334	465	356	344	100	34,86	26,69	25,79
Zorita	5.718	2.218	1.970	1.768	100	38,79	34,45	30,92
Comarca	59.400	34.840	33.904	34.049	100	58,65	57,08	57,32



### 6.2 Estructura de la pirámide poblacional

#### Cuadro-resumen:

	2006 Menores de 14 años	2006 De 15 a 65 años	2006 Mayores de 65 años	2001 Envejecimi ento	2006 Envejecimi ento
Comarca	13,08	62,45	24,46	192,12	186,95
Extremadura	14,83	65,95	19,22	120,25	129,57
España	14,26	69,00	16,74	120,30	117,39

La estructura de la población es el resultado directo de la evolución de la natalidad, la mortalidad y los movimientos migratorios, por otra parte, condiciona los comportamientos futuros en base a sus características. Un aspecto muy destacado es la valoración del índice de envejecimiento. Lógicamente, unos elevados niveles de este porcentaje nos harían suponer un grave problema de sustitución endógena de la población, imprimiendo un marcado carácter regresivo a la zona.

Como se puede ver en el cuadro anterior, **con un índice de envejecimiento del 186,95 por cien, nos encontramos con una población envejecida**, por encima de la media regional y nacional. El peso de la población mayor de 65 años viene a ser **el 24,46 por cien de la población total de la Comarca**.

#### Población municipal. Variación grandes grupos de edad: 2001 - 2006

Municipio	Variación menores de 14 años 2001- 2006	Variación De 15 a 65 años 2001 - 2006	Variación Mayores de 65 años 2001- 2006	2001 Envejecimiento	2006 Envejecimiento
Abertura	-13	-8	-5	259,38	315,69
Alcollarín	-4	-8	-5	325,00	350,00
Aldea del Obispo (La)	-10	3	-1	357,89	482,14
Campo Lugar	-68	-20	-13	157,87	231,01
Conquista de la Sierra	-1	5	1	300,00	318,18
Cumbre (La)	-35	-68	-26	289,92	370,21
Escurial	-2	22	-22	304,49	286,21
Garciaz	-17	-74	-26	351,46	390,70
Herguijuela	-23	-11	-1	242,86	409,09
Ibahernando	-31	-75	-24	423,73	807,14



## *El territorio rural extremeño*

Jaraicejo	-35	-55	-29	272,73	398,11
Madroñera	-127	-89	-37	152,99	194,93
Miajadas	415	526	43	140,21	107,86
Puerto de Santa Cruz	-1	-11	-2	245,28	246,15
Robledillo de Trujillo	-5	-33	-5	515,38	576,47
Santa Cruz de la Sierra	-16	-28	-18	518,52	1109,09
Torrecillas de la Tiesa	-18	-13	12	179,64	209,40
Trujillo	41	463	4	158,76	154,11
Villamesías	1	-6	-7	453,57	413,79
Zorita	-37	-123	-42	300,91	339,01
Comarca	14	397	-203	192,12	186,96

El envejecimiento es un claro síntoma de los desajustes demográficos producidos por la continua sangría emigratoria, que aún sigue vigente, al que se han sumado otros factores más recientes como son el descenso de la natalidad en España y a una mayor longevidad.

**Adicomt: pirámide de población. Padrón de 2006.**

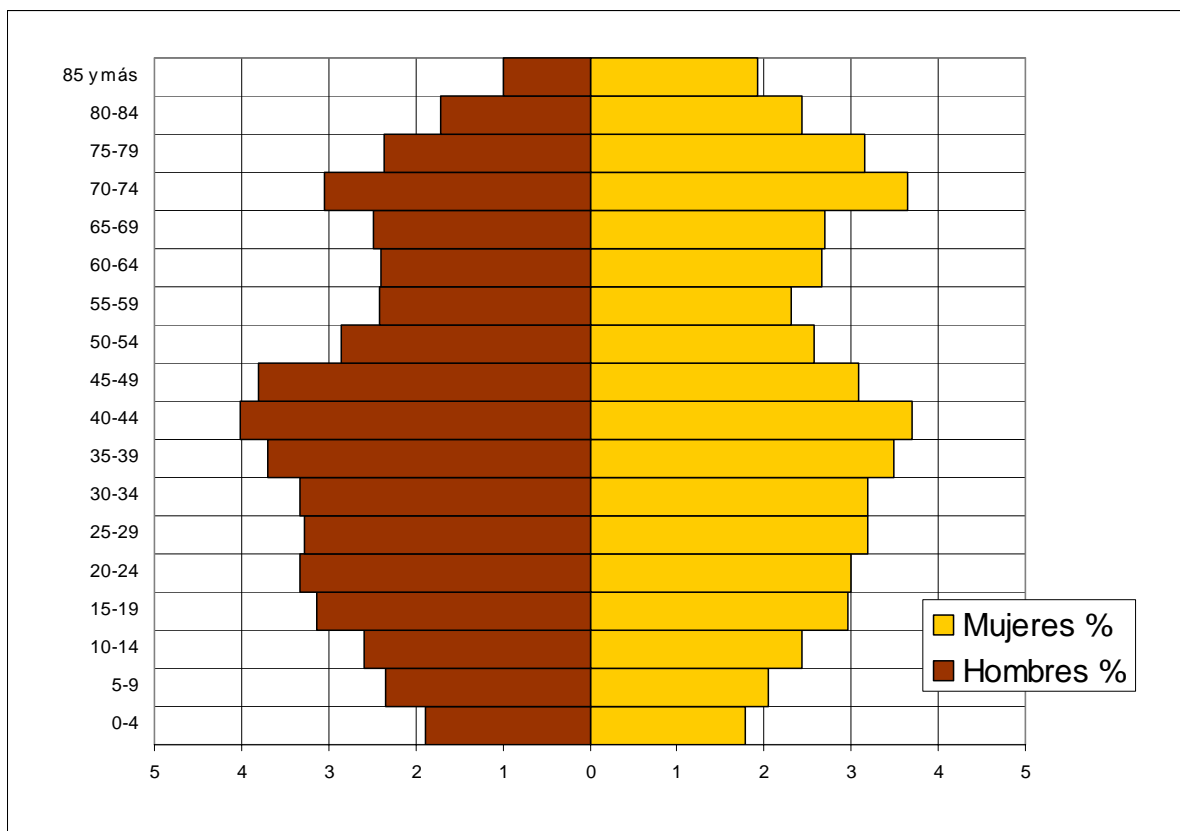

**Población comarcal (grupos de edad quinquenales). Padrón 2006.**

Edad	Hombres	Mujeres	Total	Hombres %	Mujeres %
0-4	306	270	576	-1,53	1,35
5-9	382	360	742	-1,91	1,80
10-14	511	500	1011	-2,55	2,49
15-19	568	550	1118	-2,83	2,74
20-24	591	516	1107	-2,95	2,57
25-29	668	568	1236	-3,33	2,83
30-34	618	588	1206	-3,08	2,93
35-39	735	641	1376	-3,67	3,20
40-44	856	716	1572	-4,27	3,57
45-49	814	604	1418	-4,06	3,01
50-54	593	482	1075	-2,96	2,40
55-59	509	439	948	-2,54	2,19
60-64	528	550	1078	-2,63	2,74



## El territorio rural extremeño

65-69	577	617	1194	-2,88	3,08
70-74	685	800	1485	-3,42	3,99
75-79	592	742	1334	-2,95	3,70
80-84	358	545	903	-1,79	2,72
85 y más	208	457	665	-1,04	2,28

**La pirámide de población** refleja una estructura demográfica bastante similar a la regional y a nuestro contexto demográfico rural. Se trata de una pirámide propia de una población afectada por la emigración masiva, con unos efectivos muy envejecidos por el aumento de los mayores y con una baja tasa de natalidad.

Una base más estrecha que el cuerpo central evidencia el progresivo descenso de la natalidad que se viene produciendo desde hace unos 25 años y los efectos de las continuas pérdidas por emigración entre los jóvenes. Los efectos del éxodo rural de los sesenta y setenta son también evidentes en la muesca que sufre la pirámide en las poblaciones comprendidas entre los 45 y 70 años de edad.

Entre ambas muescas existen unos grupos de edades bastantes numerosos retenidos debido al freno experimentado en la emigración como consecuencia de unas mayores dificultades para una emigración masiva. La estabilización de las mismas puede aportar importantes expectativas al futuro, además de suponer el rejuvenecimiento de la población.

### Estructura por sexos y edades. 2006

Municipio	2006 Menores de 14 años	2006 De 15 a 65 años	2006 Mayores de 65 años	2001 Envejecimiento	2006 Envejecimiento
Abertura	10,49	56,38	33,13	259,38	315,69
Alcollarín	10,26	53,85	35,90	325,00	350,00
Aldea del Obispo (La)	7,61	55,71	36,68	357,89	482,14
Campo Lugar	11,64	61,46	26,90	157,87	231,01
Conquista de la Sierra	10,00	58,18	31,82	300,00	318,18
Cumbre (La)	9,19	56,79	34,02	289,92	370,21
Escurial	9,72	62,46	27,82	304,49	286,21
Garciaz	9,53	53,22	37,25	351,46	390,70
Herguijuela	9,40	52,14	38,46	242,86	409,09
Ibahernando	4,93	55,28	39,79	423,73	807,14
Jaraicejo	8,94	55,48	35,58	272,73	398,11



## *El territorio rural extremeño*

Madroñera	12,89	61,99	25,12	152,99	194,93
Miajadas	16,49	65,73	17,78	140,21	107,86
Puerto de Santa Cruz	12,90	55,33	31,76	245,28	246,15
Robledillo de Trujillo	7,49	49,34	43,17	515,38	576,47
Santa Cruz de la Sierra	3,72	55,07	41,22	518,52	1109,09
Torrecillas de la Tiesa	12,71	60,67	26,62	179,64	209,40
Trujillo	13,45	65,82	20,73	158,76	154,11
Villamesías	8,43	56,69	34,88	453,57	413,79
Zorita	10,29	54,81	34,90	300,91	339,01
Comarca	13,08	62,45	24,46	192,12	186,96

### **VALORACIÓN FINAL**

Hay que señalar la Comarca de Miajadas – Trujillo se caracteriza por tener importantes desequilibrios poblacionales:

- Tiene una estructura demográfica representada por una pirámide demográfica invertida, caracterizada por el alto envejecimiento y una muy baja natalidad.
- En la actualidad la zona posee una población muy envejecida, superando claramente los porcentajes de la región, siendo en algunos municipios preocupante la situación existente.
- La evolución de la población ha registrado continuas pérdidas demográficas desde 1960 hasta el 2001. Desde este año se ha registrado un ligero crecimiento de la población.
- El crecimiento vegetativo es negativo derivado de un retroceso de las tasas de natalidad (en sintonía con la tendencia regional y nacional así como por los efectos de la emigración) y una tendencia alcista de las tasas de mortalidad (fruto del envejecimiento de la población).
- En esta comarca las cabeceras, Trujillo y Miajadas, tienen un comportamiento demográfico muy positivo siendo las responsables del crecimiento demográfico comarcal.

**Es la regresión demográfica la tendencia que caracteriza al conjunto de la población comarcal en los últimos cuarenta años.** Con este contexto, la valoración de la situación actual no es nada buena, a pesar del ligero crecimiento de



## *El territorio rural extremeño*

este último quinquenio. Con la excepción de las cabeceras de la comarca, hablamos de una población escasa, muy envejecida y poco dinámica, producto de las constantes pérdidas demográficas por emigración y la falta de nacimientos.

Las previsiones de futuro para el conjunto de la Comarca no pueden ser nada halagüeñas teniendo en cuenta los datos manejados.

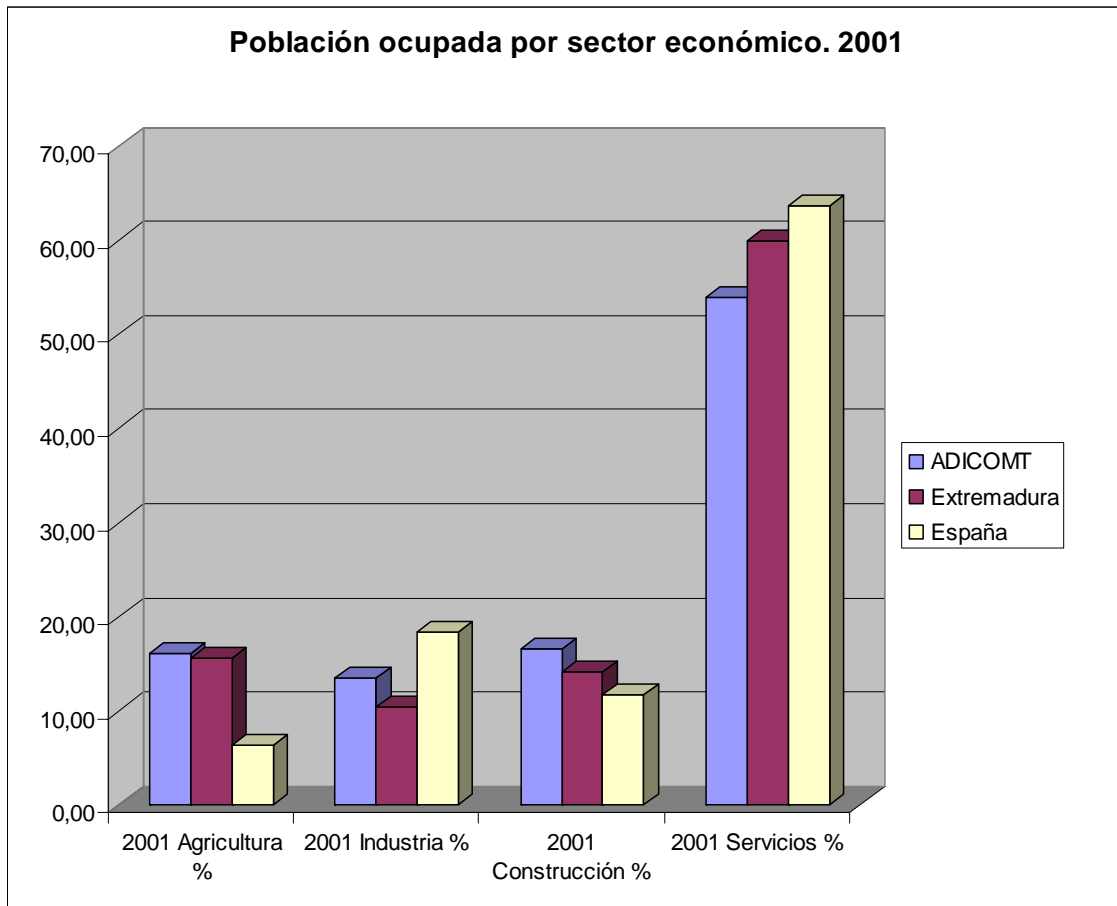

Del Censo de 1991 se observa:

- La disminución del número de ocupados en 360 personas.
- La tendencia hacia el reajuste sectorial. La población ocupada ha disminuido de forma considerable en la agricultura, y aumentado en los servicios. El resto de sectores disminuye ligeramente.

### Población ocupada por municipio y sector económico. 2001-1991.

Municipio	Agricultura, ganadería y pesca %	Industria %	Construcción %	Servicios %	1991 Agricultura y pesca	1991 Industria	1991 Construcción	1991 Servicios
Abertura	20,63	9,38	17,50	52,50	51,63	5,88	13,73	28,76



## El territorio rural extremeño

Alcollarín	13,24	22,06	10,29	54,41	18,63	21,57	22,55	37,25
Aldea del Obispo (La)	39,64	3,60	19,82	36,94	44,98	18,66	10,53	25,84
Campo Lugar	31,79	7,41	14,20	46,60	49,41	7,94	14,41	28,24
Conquista de la Sierra	18,92	6,76	10,81	63,51	29,82	10,53	15,79	43,86
Cumbre (La)	16,29	17,43	24,29	42,00	29,04	11,87	24,75	34,34
Escorial	27,63	16,67	14,47	41,23	54,83	5,52	12,07	27,59
Garciaz	37,82	6,72	14,29	41,18	57,57	6,91	13,82	21,71
Herguijuela	19,15	17,02	23,40	40,43	26,72	3,82	27,48	41,98
Ibahernando	17,55	6,91	25,53	50,00	28,52	10,16	27,73	33,59
Jaraicejo	16,57	9,47	23,08	50,89	33,77	7,36	17,32	41,56
Madroñera	10,34	7,70	35,34	46,62	18,58	16,98	36,32	28,11
Miajadas	20,39	17,35	11,89	50,38	28,01	18,51	15,33	38,15
Puerto de Santa Cruz	25,00	11,96	16,30	46,74	15,22	6,52	46,38	31,88
Robledillo de Trujillo	22,58	8,60	13,98	54,84	69,29	6,43	5,00	19,29
Santa Cruz de la Sierra	37,65	2,35	14,12	45,88	20,95	2,86	17,14	59,05
Torrecillas de la Tiesa	15,76	14,90	30,09	39,26	44,00	14,91	5,09	36,00
Trujillo	5,75	14,54	13,39	66,32	8,94	15,66	16,42	58,98
Villamesías	31,90	9,48	12,07	46,55	50,37	3,70	14,07	31,85
Zorita	22,90	5,09	16,63	55,38	38,54	13,85	13,38	34,24
Comarca	16,11	13,51	16,53	53,85	26,35	14,62	18,12	40,91

Los datos de afiliación a la Seguridad Social de **diciembre de 2006** nos indican que existen 12.021 afiliados: **el 23,58 por cien de los afiliados trabaja en la Agricultura.**

### Afiliados a la Seguridad Social por municipio y sector económico. Dic. 2006.

Municipio	Agricultura %	Industria %	Construcción %	Servicios %	No clasificables %
Extremadura	21,32	8,64	12,51	55,77	1,77
Abertura	52,26	10,32	12,26	23,87	1,29
Alcollarín	38,82	14,12	7,06	38,82	1,18
Aldea del Obispo (La)	40,83	5,00	15,83	37,50	0,83





## *El territorio rural extremeño*

Almoharín	51,26	6,42	12,85	28,84	0,63
Campo Lugar	46,38	7,83	9,86	35,65	0,29
Conquista de la Sierra	23,44	7,81	15,63	51,56	1,56
Cumbre (La)	14,56	8,09	21,04	54,37	1,94
Escorial	36,76	14,64	12,77	30,84	4,98
Garciaz	47,84	3,92	12,55	35,29	0,39
Herguijuela	18,03	11,48	18,03	51,64	0,82
Ibahernando	18,48	8,53	29,38	42,65	0,95
Jaraicejo	29,17	5,36	16,67	46,43	2,38
Madroñera	19,52	3,77	31,28	43,61	1,83
Miajadas	23,67	13,68	13,96	46,25	2,43
Puerto de Santa Cruz	36,94	5,41	27,03	30,63	0,00
Robledillo de Trujillo	47,12	2,88	12,50	37,50	0,00
Santa Cruz de la Sierra	45,69	4,31	13,79	35,34	0,86
Torrecillas de la Tiesa	29,68	10,16	26,74	33,42	0,00
Trujillo	7,12	12,67	15,16	60,52	4,54
Villamesías	39,47	4,39	21,93	33,33	0,88
Zorita	31,94	6,94	17,59	42,59	0,93
Comarca	23,58	10,61	16,50	46,78	2,52

### 8. Desempleo

Cuadro-resumen:

Municipio	Tasa de paro	Tasa de paro hombres	Tasa de paro mujeres
<b>Comarca</b>	<b>10,73</b>	<b>7,07</b>	<b>16,64</b>
España	6,92	5,52	8,35
Extremadura	11,05	7,54	14,78

Evolución del paro 2005-2007

Municipio	JUNIO 2005	JUNIO 2006	JUNIO 2007	Saldo	% 2005-2007
<b>Comarca</b>	<b>2162</b>	<b>2182</b>	<b>2211</b>	<b>49</b>	<b>2,27</b>
Extremadura	74534	75816	73906	-628	-0,84
España	1974860	1959754	1965869	-8991	-0,46

De acuerdo al criterio adoptado para calcular la tasa de paro basada en el porcentaje de número de parados (según datos del Sexpe a 31 de diciembre de 2005) respecto a la población potencialmente activa a 1 de enero de 2006 (padrón oficial de habitantes), **la tasa de paro es del 10,73.**

La tasa de paro es muy superior a las nacional y ligeramente inferior a la extremeña. De los cuadros anteriores, se extraen dos importantes conclusiones:

- 1. La tendencia alcista del desempleo en los dos últimos años.**
- 2. Las mujeres siguen siendo el colectivo más afectado por el paro, hay más del doble de mujeres desempleadas que de hombres.**

Tasa de paro por municipios

Municipio	Tasa de paro	Tasa de paro hombres	Tasa de paro mujeres
Abertura	9,92	6,77	13,18
Alcollarín	14,63	6,82	23,68
Aldea del Obispo (La)	13,24	4,55	23,40
Campo Lugar	10,31	5,93	15,24
Conquista de la Sierra	5,56	2,67	9,80



## El territorio rural extremeño

Cumbre (La)	9,09	6,71	11,68
Escurial	15,48	13,40	17,83
Garciaz	7,66	4,18	12,08
Herguijuela	10,61	6,19	15,85
Ibahernando	9,21	5,49	13,57
Jaraicejo	9,03	4,76	13,73
Madroñera	10,49	8,20	13,06
Miajadas	12,95	8,27	17,76
Puerto de Santa Cruz	7,76	8,47	6,93
Robledillo de Trujillo	13,51	14,73	11,83
Santa Cruz de la Sierra	12,42	3,66	21,52
Torrecillas de la Tiesa	9,48	6,65	12,54
Trujillo	7,69	5,70	9,75
Villamesías	19,58	15,53	24,42
Zorita	15,76	4,25	28,17
Comarca	10,73	7,07	14,64

Por sectores económicos, es el sector de Servicios el que presenta mayores tasas de parados seguido de la Construcción.

SECTOR ECONÓMICO	Total
AGRICULTURA Y PESCA	98
CONSTRUCCION	398
INDUSTRIA	328
SECTOR SIN ACTIVIDAD	313
SERVICIOS	1074
Total general	2211

Los datos por sexos referentes a junio de 2007 vuelven a confirmar que el desempleo incide especialmente en las mujeres, en todos los tramos de edad. **El paro femenino es el doble del masculino representando el 67,21 por cien de las mujeres frente al 32,79 de los hombres.**

TRAMO EDAD	Hombres	Mujeres	Total	Hombres %	Mujeres %
16-19	56	57	113	2,53	2,58
20-24	105	126	231	4,75	5,70



## *El territorio rural extremeño*

25-29	87	164	251	3,93	7,42
30-34	81	190	271	3,66	8,59
35-39	65	222	287	2,94	10,04
40-44	76	208	284	3,44	9,41
45-49	72	180	252	3,26	8,14
50-54	66	154	220	2,99	6,97
55-59	68	105	173	3,08	4,75
>59	49	80	129	2,22	3,62
Total	725	1486	2211	32,79	67,21

Por edades, los colectivos con mayores dificultades para la búsqueda de empleo son los dos sectores habituales: jóvenes y la población mayor de 35 años.

En la Comarca se da una alta correlación entre desempleo y bajo nivel de estudios, tal y como podemos ver en el siguiente cuadro:

NIVEL FORMATIVO	Total
PRIMERA ETAPA DE EDUCACIÓN SECUNDARIA CO	819
PRIMERA ETAPA DE EDUCACIÓN SECUNDARIA SI	563
ESTUDIOS PRIMARIOS INCOMPLETOS	242
ENSEÑANZAS DE BACHILLERATO	147
ENSEÑANZAS DE GRADO MEDIO DE FORMACIÓN P	115
ENSEÑANZAS UNIVERSITARIAS DE PRIMER CICL	102
ENSEÑANZAS DE GRADO SUPERIOR DE FORMACIÓ	89
ENSEÑANZAS UNIVERSITARIAS DE 1 ER Y 2º C	71
ESTUDIOS PRIMARIOS COMPLETOS	42
SIN ESTUDIOS	13
PROGRAMAS PARA LA FORMACIÓN E INSERCIÓN	5
INDETERMINADO	2
ENSEÑANZAS PARA LA FORMACIÓN E INSERCIÓN	1
ENSEÑANZA PARA LA FORMACIÓN E INSERCIÓN	0
TÍTULOS PROPIOS DE LAS UNIVERSIDADES Y O	0

Por municipios, la evolución del número de desempleados ha sido la siguiente:



## *El territorio rural extremeño*

Municipio	JUNIO 2005	JUNIO 2006	JUNIO 2007	Saldo	% 2005 - 2007
Abertura	31	24	33	2	6,45
Alcollarín	25	23	21	-4	-16,00
Aldea del Obispo (La)	17	22	13	-4	-23,53
Campo Lugar	74	63	78	4	5,41
Conquista de la Sierra	12	8	10	-2	-16,67
Cumbre (La)	73	50	60	-13	-17,81
Escurial	62	70	76	14	22,58
Garciaz	44	40	50	6	13,64
Herguijuela	17	22	23	6	35,29
Ibahernando	31	31	20	-11	-35,48
Jaraicejo	48	34	22	-26	-54,17
Madroñera	200	187	212	12	6,00
Miajadas	767	781	757	-10	-1,30
Puerto de Santa Cruz	23	27	19	-4	-17,39
Robledillo de Trujillo	28	29	28	0	0,00
Santa Cruz de la Sierra	24	19	22	-2	-8,33
Torrecillas de la Tiesa	59	79	73	14	23,73
Trujillo	450	488	499	49	10,89
Villamesías	32	26	26	-6	-18,75
Zorita	145	159	169	24	16,55
Comarca	2162	2182	2211	49	2,27

Como conclusión podemos indicar:

- El aumento del número de parados, lo que nos habla de una evolución negativa del mercado de trabajo comarcal.
- Las mujeres siguen siendo, y de forma muy acusada, las más afectadas por el desempleo.
- Los jóvenes y los mayores de 35 años deben seguir siendo un objetivo prioritario.

Estos dos últimos aspectos están en consonancia con los resultados generales del resto de territorios rurales de nuestro entorno.



## *El territorio rural extremeño*

En cuanto a las perspectivas en el panorama del desempleo, hay pocas opciones de incrementar el número de ocupados, al ser la mayor parte de estos municipios de reducidas dimensiones y tener unas actividades económicas de tipo tradicional. Con la excepción de Miajadas y su entorno, gracias al regadío y las agroindustrias asociadas.

Por lo tanto, teniendo en cuenta la evolución seguida y los aspectos anteriores es de suponer una continuación de esta tendencia.



## 9. Infraestructuras y equipamientos

Fuente: Encuesta de infraestructuras y equipamientos urbanos. Diputación de Cáceres. 2005.

### Equipamiento sanitario y asistencial

Todos los municipios cuentan con cobertura sanitaria, existiendo una buena red de centros de salud y consultorios dentro de la Comarca

#### Centros sanitarios

Municipio	AMB	CLO	CUR	OTS	(en blanco)	Total general
Abertura			1			1
Alcollarín			1			1
Aldea del Obispo (La)			1			1
Campo Lugar			2			2
Conquista de la Sierra			1			1
Cumbre (La)			1			1
Escurial			1			1
Garciaz			1			1
Herguijuela			1			1
Ibahernando			1			1
Jaraicejo			1			1
Madroñera			1			1
Miajadas		1	2		1	4
Puerto de Santa Cruz			1			1
Robledillo de Trujillo			1			1
Santa Cruz de la Sierra			1			1
Torrecillas de la Tiesa			1			1
Trujillo		1	3	1		5
Villamesías			1			1
Zorita		1				1
(en blanco)						
<b>Total general</b>		<b>3</b>	<b>23</b>	<b>1</b>	<b>1</b>	<b>28</b>

Hospital General HGL

Hospital Quirúrgico HQU

Hospital maternal e infantil HIN

Hospital psiquiátrico HPS

Hospital geriátrico y larga estancia HLE

Hospitales otras especialidades HOE

Ambulatorio, Centro de especialidades policlínicas sin internamiento AMB

Centro de Salud CDS

Consultorio local CLO

Centros de Urgencia y Casas de Socorro CUR

Otros Centros sanitarios OTS



## El territorio rural extremeño

Centro de Asistencia Social CA  
 Residencia de Ancianos RA  
 Guarderías Infantiles (no los parvularios ni docentes preescolares) GI  
 Albergues municipales AL  
 Centro de rehabilitación toxicómanos abierto CT  
 Centro de rehabilitación toxicómanos con estancia CE  
 Otros internos (orfanatos, etc) IN  
 Otros externos (comedores, etc) EX

Existen servicios de atención a mayores en toda la Comarca (residencias, pisos tutelados, etc.), pero en muchos casos pueden ser insuficientes teniendo en cuenta el aumento del envejecimiento.

### Servicios asistenciales

Municipio	AL	CA	GI	IN	RA	Total general
Alcollarín					1	1
Campo Lugar				1	1	2
Cumbre (La)			1			1
Herguijuela					1	1
Ibahernando					1	1
Jaraicejo					1	1
Madroñera			1	1	2	4
Miajadas	1		2	1	2	6
Robledillo de Trujillo			1			1
Torrecillas de la Tiesa				1	1	2
Trujillo			2	2	2	9
Zorita					1	1
<b>Total general</b>	<b>1</b>	<b>7</b>	<b>6</b>	<b>6</b>	<b>14</b>	<b>30</b>

Centro de Asistencia Social CA  
 Residencia de Ancianos RA  
 Guarderías Infantiles (no los parvularios ni docentes preescolares) GI  
 Albergues municipales AL  
 Centro de rehabilitación toxicómanos abierto CT  
 Centro de rehabilitación toxicómanos con estancia CE  
 Otros internos (orfanatos, etc) IN  
 Otros externos (comedores, etc) EX

### Equipamiento formativo





## El territorio rural extremeño

Las infraestructuras son adecuadas y suficientes, de forma que las necesidades están cubiertas.

### Centros educativos por municipio

Municipio	C	L	Total general
Abertura		1	1
Alcollarín		2	2
Aldea del Obispo (La)		1	1
Campo Lugar		2	2
Conquista de la Sierra		1	1
Cumbre (La)		1	1
Escorial	1		1
Garciaz	1	1	2
Herguijuela		1	1
Ibahernando		1	1
Jaraicejo		1	1
Madroñera	1	2	3
Miajadas		7	7
Puerto de Santa Cruz		1	1
Robledillo de Trujillo		1	1
Santa Cruz de la Sierra		1	1
Torrecillas de la Tiesa		1	1
Trujillo	2	5	7
Villamesías		1	1
Zorita		1	1
<b>Total general</b>	<b>5</b>	<b>32</b>	<b>37</b>

Local. L. Centros que atienden sólo alumnos de la localidad.

Comarcal. C. Atiende a los alumnos propios de la localidad y además los cursos superiores de los núcleos de la Comarca, en los que continúa la escuela unitaria para los más pequeños.

Asignado. A. Recoge la totalidad de los alumnos de los núcleos de su entorno.

### Centros educativos: unidades por nivel educativo

Municipio	BAC	ESO	FP1	FP2	INF	OTR	PRI	Total general
Abertura					1		1	2
Alcollarín					1		2	3
Aldea del Obispo (La)					1		3	4
Campo Lugar					2		6	8
Conquista de la Sierra							1	1
Cumbre (La)					3		4	7



## El territorio rural extremeño

Escorial					3		10	13
Garciaz		1			4		9	14
Herguijuela					1		3	4
Ibahernando					1		3	4
Jaraicejo					1		4	5
Madroñera		4			6		12	22
Miajadas	11	34	4	2	17	4	39	111
Puerto de Santa Cruz					1		1	2
Robledillo de Trujillo					1		3	4
Santa Cruz de la Sierra					1		1	2
Torrecillas de la Tiesa					3		5	8
Trujillo	14	33	3	4	11		31	96
Villamesías					1		1	2
Zorita		2			3		6	11
Total general	25	74	7	6	62	4	145	323

Primaria PRI

Secundaria ESO

Educación Especial ESP

Bachillerato BAC

Formación Profesional de grado medio y/o antigua FP de primer grado FP1

Formación Profesional de grado superior y/o FP de segundo grado FP2

Otras enseñanzas no universitarias (idiomas, música, etc) OTR

### Equipamiento cultural

La mayoría de municipios cuenta con un equipamiento socio-cultural bueno o aceptable.

Municipio	BI	CC	CS	HP	KI	OT	PZ	SC	TC	Total general
Abertura	1	1								2
Alcollarín		1		1						2
Aldea del Obispo (La)		1	1							2
Campo Lugar	1	2	1	1						5
Conquista de la Sierra				1						1
Cumbre (La)	1	1		1		1				4
Escorial	1	1	1	1						4
Garciaz		1		1						2
Ibahernando		2		1				1		4
Jaraicejo		1	1	1						3
Madroñera		1				1	1			3
Miajadas		1	3	3		2			1	10
Puerto de Santa Cruz				2						2
Robledillo de Trujillo			2	1						3
Santa Cruz de la Sierra	1	1								2
Torrecillas de la Tiesa	1	1		1			1			4



## El territorio rural extremeño

Trujillo	1	3	3	2	1	2	1			13
Villamesías	1			1						2
Zorita		1		1			1			3
Total general	8	19	12	19	1	6	4	1	1	71

Casa de Cultura CC  
 Biblioteca BI  
 Centro Cívico/Social CS  
 Hogar del Pensionista HP  
 Museo MS  
 Teatro/Cine TC  
 Auditorio AU  
 Archivo AR  
 Casino CA  
 Sociedad SC  
 Kiosco de música KI  
 Plazas de toros PZ  
 Ludoteca LU  
 Otros OT

### Equipamiento de ocio y deportes

Todos los municipios disponen de espacios libres, zonas verdes y parques para el ocio y el esparcimiento. Además, en infraestructuras deportivas existe una buena cobertura.

#### Instalaciones deportivas

Municipio	CP	GI	OT	PC	PI	PP	PT	TJ	Total general
Abertura	1			1					2
Alcollarín						1			1
Aldea del Obispo (La)					1	1			2
Campo Lugar				2		3		2	7
Conquista de la Sierra			1		1	1			3
Cumbre (La)					1	1		1	3
Escurial					1	2		1	4
Garciaz					1	1			2
Herguijuela					1	1			2
Ibahernando					1	1	1	1	4
Jaraicejo		1			1	2		1	5
Madroñera		1	1		1	1	1		5
Miajadas	2	1	3			3		2	11
Puerto de Santa Cruz					1	2			3
Robledillo de Trujillo					1	2		1	4
Santa Cruz de la Sierra					1	2			3
Torrecillas de la Tiesa	1	1			1			1	4



## El territorio rural extremeño

Trujillo	1	1	1		1	6	2	3	15
Villamesías					1	2		1	4
Zorita					1		1	1	3
Total general	5	5	6	3	16	32	5	15	87

Gimnasio GI  
 Estaciones de esquí SK  
 Terrenos de juego TJ  
 Piscinas cubiertas PC  
 Piscinas al aire libre PI  
 Frontones (sin cubrir) FR  
 Frontones (cubiertos) FC  
 Complejos polideportivos CP  
 Polideportivos cubiertos PT  
 Pistas polideportivas PP  
 Escuela de vela EV  
 Puerto deportivo PD  
 Otros OT

### Parques, jardines y zonas naturales

Municipio	AN	CA	JA	OT	PI	PN	PU	ZR	Total general
Abertura				1					1
Alcollarín			1				1		2
Aldea del Obispo (La)					1		1		2
Campo Lugar					2		1		3
Conquista de la Sierra					1			1	2
Cumbre (La)					1		2		3
Escurial							2		2
Garciaz							1		1
Herguijuela			1				2		3
Ibahernando			1				6		7
Jaraicejo							1		1
Madroñera							2		2
Miajadas		1		1	1		13	1	17
Puerto de Santa Cruz							1		1
Robledillo de Trujillo						1	1	1	3
Santa Cruz de la Sierra			1				1		2
Torreillas de la Tiesa							3	1	4
Trujillo	1		2		3	1	5		12
Villamesías							3		3
Zorita					1		2		3
Total general	1	1	6	2	10	2	48	4	74

Parque urbano PU  
 Parque no urbano PN  
 Parque infantil (con uso infantil sólo) PI  
 Jardines JA



Áreas de la naturaleza AN  
Refugios de pesca y de montaña RF  
Campamentos CA  
Zonas recreativas naturales ZR  
Otros OT

### **Equipamiento empresarial e industrial**

Por el momento, la oferta de suelo industrial y empresarial es la siguiente:

- 3 polígonos industriales, Miajadas, Trujillo y Zorita.
- 1 semillero de empresas en Miajadas.
- 3 parques empresariales en funcionamiento (Trujillo, Escorial y Miajadas) y otro en construcción (Madroñera).

La cobertura en cuanto a ferias y mercados también es adecuada.

Municipio	FE	ME	Total general
Garciaz	1		1
Madroñera		1	1
Miajadas	1	1	2
Robledillo de Trujillo	1		1
Trujillo		3	3
Zorita		1	1
<b>Total general</b>	<b>3</b>	<b>6</b>	<b>9</b>

Lonja LO

Mercado ME

Feria FE



## *El territorio rural extremeño*



### 10. Estructura física y medio ambiente

#### Cuadro-resumen:

Sup. Total Comarca (Km 2)	2355,49
Total área protegida (Km2)	530,13
<b>%Sup.protegida comarcal</b>	<b>22,51</b>
% SAU	94,73

Territorialmente podemos distinguir tres grandes unidades:

- La penillanura, en el centro de la comarca y ocupando la mayor parte del territorio, es un paisaje llano roto por el encajamiento de la red fluvial. Alberga 3 tipos de paisaje que se van alternando, las dehesas, las llanuras desarboladas dedicadas a pastizales y los riberos.
- Las vegas del Guadiana, al sur, es un territorio caracterizado por el regadío y sus cultivos.
- Estribaciones de las Villuercas, al este y noreste, caracterizada por un paisaje serrano.

**El 22,51 por cien de la superficie comarcal se encuentra bajo protección ambiental.**

Las áreas con protección ambiental, distribuidas por municipio y tipo, de la Comarca son:

MUNICIPIO	NOMBRE	TIPO	ÁREA (KM2)
Jaraicejo	Parque Natural de Monfragüe (ZEC)	RENPEX	24,12
Trujillo	MAGASCA	ZEPA	56,77
Alcollarin	ARROZALES DE PALAZUELO Y GUADALPERALES	ZEPA	3,67
Trujillo	COLONIAS DE CERNICALO PRIMILLA DE TRUJILLO	ZEPA	0,01
Campo Lugar	ARROZALES DE PALAZUELO Y GUADALPERALES	ZEPA	11,26
Cumbre (La)	LLANOS DE TRUJILLO	ZEPA	12,53
Torrecillas de la Tiesa	RIVEROS DEL ALMONTE	ZEPA	6,84
Trujillo	LLANOS DE CACERES Y SIERRA DE FUENTES	ZEPA	0,33
Jaraicejo	MONFRAGÜE	LIC	24,12



## El territorio rural extremeño

Ibahernando	LLANOS DE TRUJILLO	ZEPA	<b>24,25</b>
MadroNera	RIO ALMONTE	LIC	<b>4,22</b>
Zorita	LLANOS DE ZORITA Y EMBALSE DE SIERRA BRAVA	ZEPA	<b>48,41</b>
Cumbre (La)	RIVEROS DEL ALMONTE	ZEPA	<b>1,04</b>
Garciaz	SIERRA DE CABEZAS DE AGUILA	LIC	<b>19,09</b>
Abertura	LLANOS DE ZORITA Y EMBALSE DE SIERRA BRAVA	ZEPA	<b>1,07</b>
Trujillo	Zona Especial de Conservación Llanos de Cáceres y Sierra de Fuentes	RENPEX	<b>0,52</b>
Trujillo	CHARCA LA TORRE	ZEPA	<b>0,03</b>
Trujillo	LLANOS DE TRUJILLO	ZEPA	<b>19,70</b>
Jaraicejo	MONFRAGÜE Y LAS DEHESAS DEL ENTORNO	ZEPA	<b>145,59</b>
MadroNera	RIVEROS DEL ALMONTE	ZEPA	<b>4,22</b>
Zorita	SIERRA DE CABEZAS DE AGUILA	LIC	<b>1,43</b>
Trujillo	MONFRAGÜE Y LAS DEHESAS DEL ENTORNO	ZEPA	<b>0,16</b>
Robledillo de Trujillo	RIO ALMONTE	LIC	<b>0,51</b>
Alcollarin	LLANOS DE ZORITA Y EMBALSE DE SIERRA BRAVA	ZEPA	<b>56,43</b>
Jaraicejo	RIVEROS DEL ALMONTE	ZEPA	<b>1,36</b>
Trujillo	RIVEROS DEL ALMONTE	ZEPA	<b>37,74</b>
Jaraicejo	RIO ALMONTE	LIC	<b>2,49</b>
Cumbre (La)	MAGASCA	ZEPA	<b>36,60</b>
Robledillo de Trujillo	RIVEROS DEL ALMONTE	ZEPA	<b>0,51</b>
Torrecillas de la Tiesa	RIO ALMONTE	LIC	<b>6,84</b>
Campo Lugar	LLANOS DE ZORITA Y EMBALSE DE SIERRA BRAVA	ZEPA	<b>38,11</b>
Miajadas	ARROZALES DE PALAZUELO Y GUADALPERALES	ZEPA	<b>2,97</b>
Trujillo	RIO ALMONTE	LIC	<b>37,14</b>
Cumbre (La)	RIO ALMONTE	LIC	<b>1,04</b>

### Localización espacios con protección ambiental



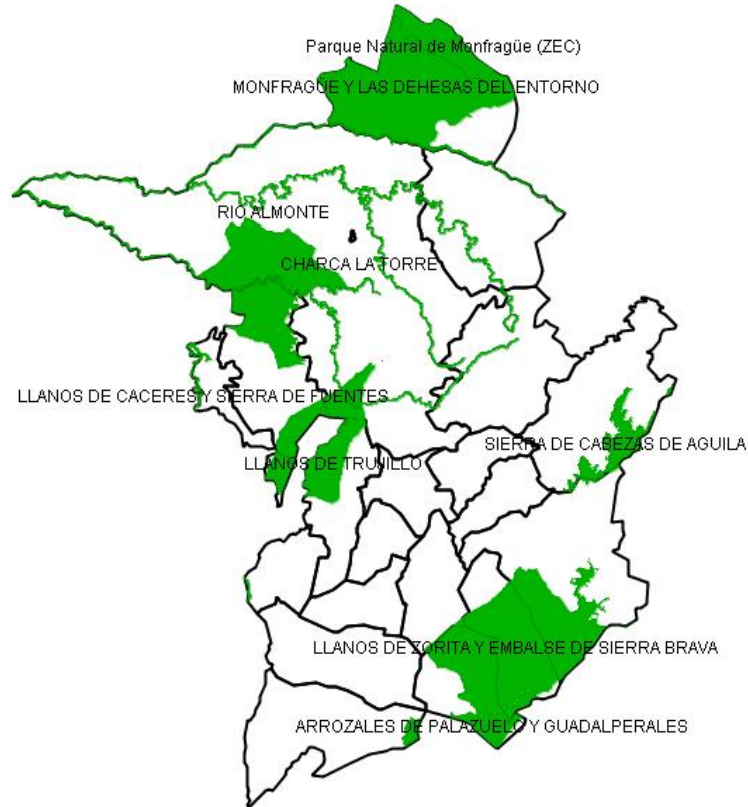

En cuanto a la **Superficie Agraria Útil**, o sea, aquélla que está cultivada o en condiciones de serlo, es del **94,73** por cien.

Dos características significativas son el predominio del régimen de propiedad, el 65 por cien de las explotaciones con SAU, sobre otras fórmulas jurídicas (como el arrendamiento o la aparcería) y una estructura de la propiedad caracterizada por las grandes explotaciones y un reducido grupo de grandes propietarios.

En cuanto al aprovechamiento agrícola del territorio, la mayor parte del territorio se encuentra destinado a pastizales, indicando la clara vocación ganadera de estos municipios con la excepción del sur, orientado al regadío.

### Aprovechamientos. 2004

SUPERFICIE TOTAL TÉRMINOS MUNICIPALES	(Ha)	235547	100,00
Pastizales	(Ha)	90992	38,63
Monte abierto	(Ha)	65485	27,80



## *El territorio rural extremeño*

Monte leñoso (Ha)	17098	7,26
Tierras ocupadas por cultivos herbáceos SECANO (Ha)	10842	4,60
Erial a pastos (Ha)	10199	4,33
Tierras ocupadas por cultivos herbáceos REGADÍO (Ha)	9656	4,10
Superficie no agrícola (Ha)	9365	3,98
Barbecho y otras tierras no ocupadas SECANO (Ha)	8460	3,59
Tierras ocupadas por cultivos leñosos SECANO (Ha)	4276	1,82
Monte maderable SECANO (Ha)	3575	1,52
Prados naturales SECANO (Ha)	2721	1,16
Terreno improductivo (Ha)	1885	0,80
Ríos y lagos (Ha)	846	0,36
Tierras ocupadas por cultivos leñosos REGADÍO (Ha)	147	0,06
Espartizal (Ha)	0	0,00
Barbecho y otras tierras no ocupadas REGADÍO (Ha)	0	0,00
Prados naturales REGADÍO (Ha)	0	0,00
Monte Maderable REGADÍO (Ha)	0	0,00



## 11. Tasa de masculinidad

### Cuadro-resumen:

	Comarca	Extremadura	España
Tasa masculinidad	<b>98,90</b>	98,85	96,25

**La tasa de masculinidad** (relación de hombres sobre mujeres en tanto por ciento) de nuestra Comarca en 2006 **es del 98,90**, escasamente superior a la regional.

Este valor nos indica que la distribución por sexos en su conjunto se encuentra en la actualidad en unos niveles equitativos. Una equidad por sexos que se justifica gracias al mayor número de mujeres mayores de 65 años.

**Ahora bien, la tasa de masculinidad entre la población en edad de trabajar es del 106,98.** Esta tasa se explica por el carácter selectivo de la emigración, que afecta más a las mujeres que a los hombres en el medio rural, reflejo de la migración hacia otras zonas que ofrecen más posibilidades de empleo a las mujeres, sobre todo en sectores no agrarios

	Menos 14 años	De 15 a 65 años	Mayores de 65 años	Totales
Hombres	2323	10991	3616	16930
Mujeres	2132	10274	4713	17119
Hombres %	6,82	32,28	10,62	49,72
Mujeres %	6,26	30,17	13,84	50,28
Tasa masculinidad	108,96	106,98	76,72	98,90



### Resumen estadístico

#### Territorio

	Comarca	Extremadura	España
Total municipios	<b>20</b>	5,22 %	-
Superficie (Km2)	<b>2355,49</b>	5,65 %	-
Población (2006)	<b>34.049</b>	3,13 %	-
Densidad (2006)	<b>14,46 hab/km2</b>	26,09 hab/km2	88,36 hab/km2

#### Relación de municipios, poblaciones y densidades

Municipio	Sup (km2)	Población 2006	Densidad (ha/km2) 2006
Abertura	62,71	486	7,75
Alcollarín	79,92	312	3,9
Aldea del Obispo (La)	37,85	368	9,72
Campo Lugar	73,06	1108	15,17
Conquista de la Sierra	41,77	220	5,27
Cumbre (La)	113,52	1023	9,01
Escurial	100,71	895	8,89
Garciaz	150,28	902	6
Herguijuela	41,97	351	8,36
Ibahernando	76,95	568	7,38
Jaraicejo	177,48	593	3,34
Madroñera	132,91	2910	21,89
Miajadas	120,75	10106	83,69
Puerto de Santa Cruz	33,72	403	11,95
Robledillo de Trujillo	44,78	454	10,14
Santa Cruz de la Sierra	44,6	296	6,64
Torrecillas de la Tiesa	139,55	1172	8,4
Trujillo	649,53	9770	15,04
Villamesías	46,47	344	7,4
Zorita	186,96	1768	9,46
Extremadura	41635	1086373	26,09
España	505990	44708964	88,36
Comarca	2355,49	34049	14,46



## El territorio rural extremeño

### Índice de ruralidad

	Comarca	Extremadura
Índice de ruralidad (2006)	<b>27,30 %</b>	7,85 %

### Tasa de dependencia

	Comarca	Extremadura	España
Tasa de dependencia (2006)	<b>63,34</b>	54,52	47,07

### Coefficiente de sustitución

	Comarca	Extremadura	España
<b>Coefficiente de sustitución (2006)</b>	<b>99,36</b>	119,44	97,94

### Saldos del período 1960 – 2006; 1991 – 2006; 2001 – 2006

Municipio	1960-2006	1991-2006	2001-2006	1960-2006 %	1991-2006 %	2001-2006 %
Comarca	-25.351	-791	145	-42,68	-2,27	0,43
España	14.126.028	5.275.022	3.592.122	46,19	13,38	8,74
Extremadura	-292.404	29.835	12.992	-21,21	2,82	1,21

### Evolución 1960 – 2006

Municipio	1960	1991	2001	2006	1960 %	1991 %	2001 %	2006 %
Comarca	59.400	34.840	33.904	34.049	100	58,65	57,08	57,32
España	30.582.936	39.433.942	41.116.842	44.708.964	100	128,94	134,44	146,19
Extremadura	1.378.777	1.056.538	1.073.381	1.086.373	100	76,63	77,85	78,79

### Estructura de la población. 2006

	2006 Menores de 14 años	2006 De 15 a 65 años	2006 Mayores de 65 años	2001 Envejecimiento	2006 Envejecimiento
Comarca	13,08	62,45	24,46	192,12	<b>186,95</b>



## El territorio rural extremeño

Extremadura	14,83	65,95	19,22	120,25	129,57
España	14,26	69,00	16,74	120,30	117,39

### Empleo por sectores económicos. 2001.

	Agricultura, ganadería y pesca %	Industria %	Construcción %	Servicios %
Comarca	<b>16,11</b>	<b>13,51</b>	<b>16,53</b>	<b>53,85</b>
Extremadura	15,54	10,41	14,19	59,85
España	6,34	18,36	11,74	63,56

### Población ocupada agraria. 2001.

	Comarca	Extremadura	España
Población ocupada agraria	<b>16,11</b>	15,54	6,34

### Tasa de paro

Municipio	Tasa de paro	Tasa de paro hombres	Tasa de paro mujeres
<b>Comarca</b>	<b>10,73</b>	<b>7,07</b>	<b>16,64</b>
España	6,92	5,52	8,35
Extremadura	11,05	7,54	14,78

### Evolución del paro 2005-2007

Municipio	JUNIO 2005	JUNIO 2006	JUNIO 2007	Saldo	% 2005-2007
<b>Comarca</b>	<b>2162</b>	<b>2182</b>	<b>2211</b>	<b>49</b>	<b>2,27</b>
Extremadura	74534	75816	73906	-628	-0,84
España	1974860	1959754	1965869	-8991	-0,46



## *El territorio rural extremeño*

Estructura física y medio ambiente. 2007

Sup. Total Comarca (Km 2)	2355,49
Total área protegida (Km2)	530,13
<b>%Sup.protegida comarcal</b>	<b>22,51</b>
% SAU	94,73

Tasa masculinidad

	<b>Comarca</b>	Extremadura	España
Tasa masculinidad	<b>98,90</b>	98,85	96,25



## *El territorio rural extremeño*